

हिलिहाङ गाउँपालिका  
पाँचथर  
१ नं. प्रदेश

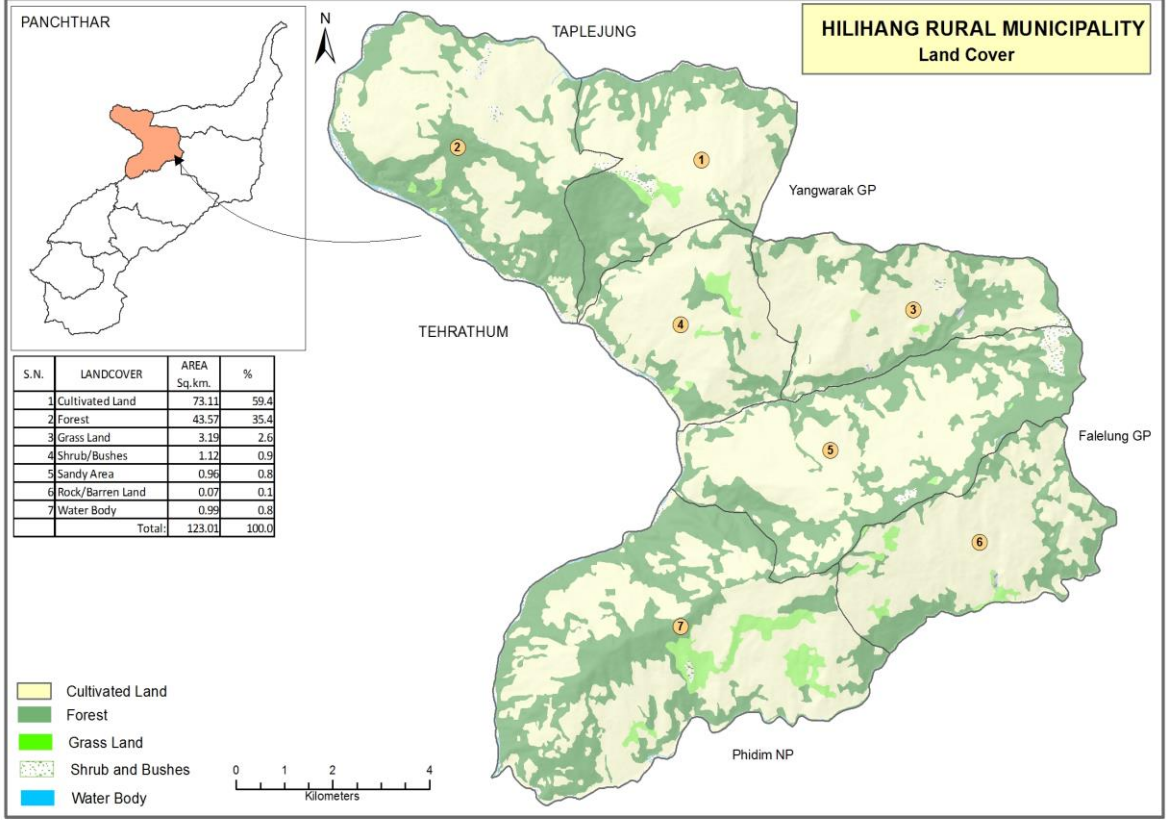

गाउँपालिका वस्तुगत विवरण  
(Rural-Municipal Profile)  
अन्तिम प्रतिवेदन

प्राविधिक सहयोग:

निरा कन्सल्टेन्सी ग्रुप्स प्रा.ली.  
पुल्चोक, ललितपुर  
आषाढ, २०७७

## प्राक्थान

हिलिहाड गाउँपालिका पाँचथर जिल्लाको सदरमुकाम फिदिम तथा फिदिम नगरपालिकासँग जोडिएको गाउँपालिका हो । गाउँपालिकाको दक्षिण पूर्व सिमाना देखि उत्तरतर्फको अन्तिम विन्दु सम्म ताप्लेजुड जाने सडकले जोडिएको हुँदा तुलनात्मक रूपमा गाउँपालिका भौतिक पूर्वाधारको विकासको दृष्टिकोणबाट राम्रो रहेको छ तथापी गाउँपालिकाको सबै वडामा भने बाह्रै महिना सञ्चालन हुने सडकको पहुँच सुधार गर्नुपर्ने देखिन्छ । साविकका चार वटा गा.वि.स.हरु ( अमरपुर, पञ्चमि, सुभाङ र भारपा) मिलेर बनेको हिलिहाड गाउँपालिकाको केन्द्र पञ्चमिमा रहेको छ ।

देश संघियतामा गइसके पश्चात स्थानीय तहको अधिकार क्षेत्र, भूमिका र जिम्मेवारी पनि थप भइसकेको छ । जस अनुसार स्थानीय सरकारले आफ्नो विकास आफै गर्नुपर्दछ, आफ्नो स्रोत साधन आफैले जुटाउनु पर्दछ अनिमात्र आफ्नो पालिकाको विकास गर्न सकिन्छ भन्ने अवधारणालाई मध्यनजर राखी यस गाउँपालिकाले आफ्नो क्षेत्रको सम्पूर्ण सामाजिक, आर्थिक, भौतिक, संस्थागत तथा विविध अन्य विषयहरुमा गाउँपालिकाको वर्तमान अवस्था भल्कने गरी यो वस्तुगत विवरण तयार गरीएको छ । यो वस्तुगत विवरण सम्पूर्ण घरधुरीमा गणकहरु उपस्थित भइ प्रत्यक्ष अन्तर्वाताबाट तयार गरिएको हो । तथ्याङ्क संकलनको क्रममा सकभर कोही पनि नछुटुन र प्रश्नमा उल्लेख गरीएका सबै सूचनाहरु गणकले राम्रोसँग संकलन गर्न सकुन भन्ने अभिप्रायले एक एक दिन अनुशिक्षण र प्रयोगात्मक गराइ कार्यक्षेत्रमा परिचालन गरिएको थियो । यो तथ्याङ्क संकलन गर्दा विद्युतीय माध्यम अपनाइएको थियो जहाँ मोबाइल एप्लीकेसनको माध्यमबाट गणकहरुले सूचना लिने उक्त सूचना सोही दिन केन्द्रीय सर्भरमा पठाउने व्यवस्था गरिएको थियो जसबाट केही त्रुटी भएमा सर्भर सञ्चालन गर्ने विज्ञले तुरुन्तै जाँच गरी सुधारको लागि पुन गणकमा पठाउने व्यवस्था गरिएको थियो ।

गाउँपालिकाको वस्तुगत विवरण तयार गर्न अपनाइएका उपायहरु आफैमा सन्तुलन कायम गर्न पर्याप्त रहेको थियो । सूचनालाई बढि भन्दा बढि यथार्थपरक बनाउने जिम्मा भने प्राथमिक रूपमा सूचना संकलक र सूचना प्रदायकमा निर्भर गर्दछ । सूचना दिनेबाट सही सूचना दिइएन र लिनेले राम्रोसँग लिइएन भने सूचनाको विश्वसनियतामा प्रश्न चिन्ह आउन सक्दछ । तसर्थ सूचनामा कमि कमजोरी नहोस भन्ने विषयलाई हृदयगमं गरी यस्ता विषयमा गणकलाई सरल रूपमा बुझाई परिचालन गरिएको थियो ।

यस प्रतिवेदनमा प्रस्तुत गरिएका सूचनाहरुको अध्ययन गर्दा आवश्यक सूचनाहरु सबै प्राप्त भएको देखिन्छ । तथापि सूचनाले कहिले पनि पूर्णता पाउँदैन र यसमा सुधारका थुप्रै गुन्जायस हुने हुँदा यो वस्तुगत विवरणबाट मात्र नभई यसका प्राथमिक सूचनाहरु, जुन विस्तृत रूपमा कम्प्युटरमा प्रवृष्ट गरिएको छ, । उक्त सूचनालाई समेत हेरी सच्याउन, सुधार गर्न र अद्यावधिक गर्न सकिन्छ ।

अन्तमा, यो वस्तुगत विवरणको सही प्रयोग गरी गाउँपालिकाको विकास योजना तर्जुमा गर्न, अनुगमन तथा मुल्याङ्कन गर्न सहज हुनेछ भन्ने आशा लिएका छौं ।

## मेरो भन्नु

नेपालको संविधान, स्थानीय सरकार सञ्चालन ऐन, २०७४, स्थानीय तहको योजना तथा बजेट तर्जुमा दिग्दर्शन, २०७४ ले स्थानीय तहलाई आ-आफ्नो क्षेत्रको वार्षिक, आवधिक तथा रणनीतिक र दीर्घकालिन योजनाहरू तयार गर्ने, कार्यान्वयन गर्ने र अनुगमन गर्ने जिम्मेवारी प्रदान गरेको छ। सो अनुसार गाउँपालिकाको रणनीतिक/आवधिक, एकीकृत एवं वार्षिक योजना तर्जुमा र नतिजा अनुगमनकोलागि क्षेत्रगत स्थिति सहित गाउँपालिकाको वस्तुगत विवरण तयारी आवश्यक हुन्छ। यस गाउँपालिकाको आर्थिक, सामाजिक, भौतिक पूर्वाधार, वन तथा वातावरण र संस्थागत विकास तथा सुशासनका क्षेत्रको विकासकोलागि नगरपालिकाभित्र संचालन गरिनु पर्ने कार्यक्रम तथा आयोजनाहरूलाई व्यवस्थित एवं तर्कबद्ध ढंगबाट प्रस्तुती आवश्यक हुन्छ। यसैको परिमाण स्वरुप यस हिलिहाड गाउँपालिकाको बृहत् वस्तुगत विवरण तयार गर्न घरधुरी सर्भेक्षण मार्फत तथ्यांकहरू संकलन गरिएको थियो।

गाउँपालिका स्थानीय सरकार भएकोले आफ्नो क्षेत्रमा वसोवास गर्ने नागरिकको विद्यमान अवस्थाको सही र वस्तुगत तवरले जानकारी राख्नु गाउँपालिकाको जिम्मेवारी पनि हो। सोही वस्तुगत विवरणको आधारमा सबैलाई मान्य हुने गरी योजना, नीति तथा नियमहरू तयार गर्दै विकासका कार्यक्रमहरू सञ्चालन गर्नुपर्दछ भन्ने मान्यता हामीले लिएका छौ। हिलिहाड गाउँपालिकाले तयार गरेको यो विद्युतिय वस्तुगत विवरणलाई हरेक वर्ष अद्यावधिक गर्न सकिने हुँदा यो आधुनिक प्रणालीको माध्यमबाट समग्र गाउँपालिकाको जनसंख्या र त्यससँग सम्बन्धित आर्थिक तथा सामाजिक विकासलाई व्यवस्थित गर्दै लैजान सकिन्छ। गाउँपालिका एउटा सरकारको रूपमा स्थापित भै सकेको वर्तमान अवस्थामा यस गाउँपालिकाले आफ्नो गाउँ क्षेत्र भित्र गर्नुपर्ने कार्यहरूको लागि आवश्यक नीति, रणनीति तथा कार्यक्रम र योजनाहरू तय गर्न यस दस्तावेजले जनप्रतिनिधिहरूलाई मार्गदर्शन गरी आफ्नो लक्षमा पुग्न सहयोग पुऱ्याउने विश्वास लिएको छ।

अन्तमा, हिलिहाड गाउँपालिकाको यस वस्तुगत विवरण तयारी कार्यमा सहयोग गर्ने कार्यपालिकाका सदस्य ज्यूहरू, वडा सदस्य ज्यूहरू, कर्मचारीहरू र परामर्श दाता निरा कन्सल्टीङ्ग ग्रुप्स प्रा.ली. पुल्चोक र सम्बद्ध सबै पक्षलाई उहाँहरूले गर्नु भएको परिश्रम र योगदानको उच्च मुल्यांकन गर्दै धन्यवाद दिन चाहन्छु। यो गाउँवस्तुगत विवरणको सही प्रयोग गर्दै दिगो गाउँविकासमा टेवा पुगोस, मेरो यही शुभकामना।

धन्यवाद।

-----  
भुवानी प्रसाद लिडदेन  
अध्यक्ष

## दुइ शब्द

नेपालको संविधानले ३ वटा तहको सरकारहरूको व्यवस्था गरे अनुसार हाल स्थानीय तहमा नगरपालिका तथा गाउँपालिकाहरू स्थानीय सरकारको रूपमा स्थापित छन् । संविधानले स्थानीय सरकारलाई विभिन्न जिम्मेवारीहरू सुम्पिएको छ । त्यसको अतिरिक्त स्थानीय सरकार सञ्चालन ऐन, २०७४ ले स्थानीय तहलाई आ-आफ्नो क्षेत्रको समग्र वस्तुगत विवरणहरू तयार गरि सोको आधारमा वार्षिक, आवधिक तथा रणनीतिक र दीर्घकालिन योजनाहरू तयार गर्ने, कार्यान्वयन गर्ने र अनुगमन गर्ने जिम्मेवारी पनि प्रदान गरेको छ । हिलिहाड गाउँपालिकाले स्थानीय तहको निर्वाचन सम्पन्न पश्चात गाउँपालिकाको विकास कार्यक्रमलाई व्यवस्थित रूपमा सञ्चालन गर्नुपर्दछ र गरिएका कार्यक्रमहरूको लेखाजोखा राख्न सक्ने हुनुपर्दछ, भन्ने मान्यता शुरुवातका दिन देखि नै लिएको थियो र फलस्वरूप आज हिलिहाड गाउँपालिकाबाट यो वस्तुगत विवरण तयार गर्न सफल भएको छ ।

यो वस्तुगत विवरण तयार गर्ने शिलसिलामा सम्पूर्ण गाउँपालिकाका निर्वाचित पदाधिकारीहरू तथा कर्मचारी र गाउँपालिकाका विभिन्न कार्यालयमा कार्यरत कर्मचारीहरू नजिकबाट संलग्न भई सूचनाहरू उपलब्ध गराउने कार्यमा लागि परेको तथा गाउँपालिकाका सम्बन्धित वडा अध्यक्ष तथा सदस्यहरूले घरधुरीहरू छुटे नछुटेको र सही सूचनाहरू प्राप्त भए नभएको बारे निगानी गर्दै सूचनाहरूलाई अझ वस्तुगत बनाउन सहयोग गर्नु भएको थियो । जसको लागि गाउँपालिकाको तर्फ र मेरो व्यक्तिगत तर्फबाट पनि हार्दिक धन्यवाद दिन चाहन्छु । सूचनाहरू पूर्ण नहुन सक्दछन तर त्यसलाई समयानुकूल पूर्णता दिदै जानुपर्दछ । यो वस्तुगत विवरण विद्युतिय माध्यमबाट संकलन गरिएको हुँदा यसलाई सोही माध्यमबाट अद्यावधिक गर्दै भविष्यमा पूर्णता दिन सकिन्छ र गाउँपालिकाको यथार्थ विवरण लिन सकिन्छ, भन्ने बुझाई हाम्रो रहेको छ । यसका साथै वस्तुगत विवरणले गाउँपालिकाले भविष्यमा बनाउनु पर्ने नीति, रणनीति र योजना तर्जुमा आदिमा समेत मार्गदर्शन गर्ने विश्वास लिएको छु ।

अन्त्यमा, हिलिहाड गाउँपालिकाको समग्र विकासमा मार्गदर्शन गर्ने उद्देश्यले तयार गरिएको यो वस्तुगत विवरण तयार गर्न सहयोग पुऱ्याउने सम्बद्ध सबै पक्षहरूको परिश्रम तथा लगनशिलताको उच्च सम्मान गर्दै धन्यवाद ज्ञापन गर्न चाहन्छु ।

धन्यवाद ।

.....  
सुमित्रा उप्रेती सेढाई  
उपाध्यक्ष

## दुइशब्द

विकास योजनाको लागि सूचना पूर्वसर्त नै मानिन्छ । सूचना विनाको योजना र योजना विनाको विकासले चाहेको उपलब्धी हासिल गर्न र चाहेको गन्तव्यमा पुग्न सकिदैन भन्ने सर्वसम्मत मान्यता हो । नेपालमा योजनावद्ध विकासको थालनि पश्चात सूचनालाई पनि महत्वका साथ हेर्ने गरीएको छ जुन हरेक दशकमा गरिने राष्ट्रिय जनगणना, विभिन्न विषयसँग सम्बन्धित सर्भेक्षण वा गणनाहरू यसका उदाहरण हुन । नेपालको संविधान, स्थानीय सरकार सञ्चालन ऐन, २०७४ र विभिन्न नीति नियमले मार्ग निर्देशन गरे अनुसार स्थानीय तहले आ-आफ्नो क्षेत्रको वार्षिक, आवधिक तथा रणनीतिक र दीर्घकालिन योजनाहरू तयार गर्ने, कार्यान्वयन गर्ने र सो को कार्यान्वयनको अनुगमन समेत गर्नु पर्ने हुन्छ । सो को लागि स्थानीय सरकारले आफ्नो कार्य क्षेत्रभित्रको समग्र विकासको लागि रणनीतिक/आवधिक, एकीकृत एवं वार्षिक योजना तर्जुमा गर्ने र सो को प्रभावकारी कार्यान्वयन समेत गर्नुपर्ने व्यवस्था स्थानीय सरकार सञ्चालन ऐन २०७४ रहेको छ । सोही मर्म अनुसार नै यस हिलिहाड गाउँपालिकाको आधार तथ्यांकको रूपमा यो गाउँ वस्तुगत विवरण तयार गरिएको हो । यही आधार तथ्यांकको आधारमा गाउँपालिकाका सम्पूर्ण जनप्रतिनिधिज्यूहरूले यसलाई आत्मसात गरी भविष्यमा योजना तर्जुमा गर्दा, अनुगमन तथा मुल्यांकन गर्दा वा अन्य विविध अध्ययन र अनुसन्धानमा महत्वपूर्ण आधार हुने र समग्रतामा यसले गाउँपालिकाको नतिजामुखि विकास व्यवस्थापनलाई सहयोग पुग्ने आशा लिएको छ ।

तथ्यांकमा आधारित भएर विकास कार्यक्रमहरू तर्जुमा गर्ने तथा योजनाहरू सञ्चालन गर्ने र त्यसबाट प्राप्त सिकाईलाई पुनः योजना तर्जुमा प्रक्रियामा उपयोग गर्ने अभ्यासको प्रयोग गर्नुपर्ने आजको आवश्यकता हो । यीनै अभ्यासलाई मुर्तरुप दिन यस वस्तुगत विवरणको प्रयोग गर्दै र त्यसलाई थप नतिजामूलक बनाउदै अघि बढ्न गाउँ कार्यपालिका, राजनीतिक दलहरू, नीजि क्षेत्र लगायत गाउँपालिकाका समग्र सरोकारवालाको सहयोग र सदभाव रहने आशा लिएको छ । साथै यस वस्तुगत विवरणको माध्यमबाट हिलिहाड गाउँपालिकाको विकासका पथहरूलाई दिनानुदिन अगाडि बढ्ने प्रेरणा मिल्नेछ भन्न आशा लिएको छ ।

अन्त्यमा, गाउँपालिकाको वस्तुगत विवरण तयारीको कार्यमा प्राविधिक सहयोग प्रदान गर्ने परामर्शदाता निरा कन्सल्टेन्सी ग्रुप्स प्रा.ली.का विज्ञ टोलीहरू, स्थानीय गणकहरू लगायत वडा समिति प्रति हार्दिक धन्यवाद व्यक्त गर्न चाहन्छु । यसका अतिरिक्त सम्पूर्ण जनप्रतिनिधिहरू, सम्पूर्ण सरोकारवाला निकायहरू, गाउँपालिकाका कर्मचारी मित्रहरू प्रति उच्च कदर गर्दै हार्दिक धन्यवाद ज्ञापन गर्न चाहन्छु ।

धन्यवाद ।

.....  
विक्रम लिम्बु  
प्रमुख प्रशासकीय अधिकृत

## खण्ड १: परिचय

### १.१ पृष्ठभूमि

संघिय गणतान्त्रिक नेपालको प्रदेश नं १ स्थित पाँचथर जिल्लाको सदरमुकाम फिदिम देखि करिब ४५ कि.मि. को दुरीमा केन्द्र रहेको यस गाउँपालिका साविकका चार गा.वि.स.हरु अमरपुर, पञ्चमि, सुभाङ र भारपा मिलि निर्माण भएको हो । यस गाउँपालिकालाई ७ वटा वडाहरुमा विभाजन गरिएकोछ । २०६८ सालको जनगणना अनुसार हिलिहाङ गाउँपालिकाको जनसंख्या २२९१३ रहेको छ भने क्षेत्रफल १२३.०१ वर्ग कि.मि. रहेको छ । साथै कुल घरधुरी संख्या करिब ४००० रहेको थियो । भौगोलिक हिसाबले सदरमुकाम देखि निकट रहेको यस गाउँपालिका क्षेत्र भित्रको कुनै पनि भु-भाग विकट अवस्थामा रहेको देखिदैन यद्यपी गाउँपालिका स्तरीय कुनै पनि सडक कालो पत्रे भने भएको छैन । गाउँपालिका अन्तरगतका सबैवडा कार्यालयहरु सम्म कच्ची मोटर बाटोको सुविधा पुगेको छ । पशुपालन व्यवसायका दृष्टिले बाखा पालन व्यवसायको प्रबल सम्भावना बोकेको यस गाउँपालिकामा अन्य पशुपालनको पनि सम्भावना त्यत्तिकै रहेको देखिन्छ । कृषि व्यवसाय तर्फ खाद्य बालिमा धान, मकै, कोदो र गहुँ उत्पादन हुन्छ भने अन्य बाली तर्फ अदुवा, लसुन, अलैची, र मौरी पालनको पनि उत्तिकै सम्भावना रहेको छ । राजनैतिक हिसाबले यस जिल्ला एउटा मात्र निर्वाचन क्षेत्र रहेकोले यो गाउँपालिकाका प्रदेश निर्वाचनमा भने (ख) अन्तर्गत परेकोछ । यस गाउँपालिकाको सामिप्यमा रहेका काभेली र तमोरको अविरल बहावका कारण यसको सौन्दर्यता, पर्यटकीय हिसाबले निकटबाट नियाल्न सकिने कन्चनजङ्गा हिमाल र विभिन्न डाडा काँडाहरुको मनमोहक दृश्य तथा संस्कृतिका रुपमा रहेका धार्मिक, पुरातात्विक एवं पर्यटकीय क्षेत्रहरुले प्रचुर सम्भावना बोकेका छन ।

### १.२ भूमिका

नेपालको संविधानले संघीयता र स्थानीय स्वशासनको भावनालाई मूर्तरुप दिन निर्णय गर्ने अधिकारको निक्षेपण सहित स्थानीय तहलाई वित्तीय, प्रशासनिक र सेवा प्रवाहको अधिकार प्रदान गरेको छ । यस प्रकार स्थानीय तहहरुलाई संघीयताको सिद्धान्त अनुसार कानूनद्वारा नै आफ्नो स्थानीय तहको योजना तयार गर्ने, आन्तरिक स्रोत परिचालनको लागि कर, शुल्क तथा दस्तुरको दर तोक्न सक्ने र सो बमोजिम आन्तरिक आय संकलन गर्न सक्ने अधिकार प्रदान गरेको हुन्छ । कानूनले प्रदान गरेको अधिकार क्षेत्रभित्र रही वित्तिय निक्षेपणको अधिकारलाई सही रुपमा परिचालन गर्न सकेमा स्थानीय तहबाट सेवा प्रदान गर्ने क्षमता थप सबल र सक्षम हुन सक्दछ ।

संघिय लोकतान्त्रीक गणतन्त्रको स्थापना संगै गाउँपालिका तथा नगरपालिकाहरु स्थानीय सरकारको स्पमा स्थापना भई क्षेत्र, अधिकार तथा जिम्मेवारीहरुमा समेत परिवर्तन भएको छ भने सोही अनुरूप स्थानीय सरकारले आफ्नो क्षेत्रको विस्तृत सूचना तयार गरी सो अनुरूप तथ्याङ्कमा आधारित योजना तयार गर्नुपर्ने जिम्मेवारी पनि त्यत्तिकै रहेको छ । स्थानीय तहसँग जबसम्म आफ्नो भूगोलको सही तथ्याङ्क तथा अवस्था भल्कने सूचना हुँदैन तबसम्म भविष्यमा कहा जाने र कस्तो सेवा सुविधा नागरिकलाई प्रदान गर्ने भन्ने विषयमा अन्यौल हुने हुँदा स्थानीय सरकारले सर्वप्रथम आफ्नो क्षेत्रको वस्तुगत विवरण तयार गरी वर्तमान अवस्थामा गाउँपालिकाको अवस्थाको विप्लेषण गर्नुपर्ने देखिन्छ ।

स्थानीय तह जसमा गाउँपालिकाको विकास निर्माण र सुशासन व्यवस्थापनमा निर्वाचित जनप्रतिनिधि तथा कर्मचारीहरुको प्राथमिक जिम्मेवारी रहनु र गाउँपालिका क्षेत्र भित्र क्रियाशील राजनैतिक दल र सामाजिक कार्यकर्ताहरुको परामर्शीय भूमिका मार्फत गाउँपालिकामा निर्वाचित प्रतिनिधिहरुबाट नीति निर्माण र शासन व्यवस्थापन हुने क्रमको शुरुवात भएको छ । यस अवस्थामा गाउँपालिकाले आफ्नो व्यवस्थित अल्पकालिन र दिर्घकालिन योजना तयार गर्नुपर्ने अपरिहार्यता संगै रहेको छ । यसै सन्दर्भमा हिलिहाङ गाउँपालिकाले आफ्ना

विकासका प्रयासहरूलाई व्यवस्थित रूपमा सञ्चालन गर्न तथ्याङ्कको अपरिहार्यतालाई मध्यनजर राखी गाउँपालिकाको गाउँ प्रोफाइल (Village Profile) तयार गरेको छ । गाउँ प्रोफाइलको तयारी पश्चात हिलिहाड गाउँपालिकाको जनसंख्या लगायत सबै क्षेत्र (आर्थिक, सामाजिक, भौतिक, शैक्षिक, वातावरण आदी) को वर्तमान अवस्थाको बारेमा यो वस्तुगत विवरणबाट विस्तृत जानाकारी प्राप्त हुने आशा लिइएको छ ।

### १.३ अवस्थिति

पाँचथर जिल्लाको सुदुर उत्तर र पश्चिमी भागमा अवस्थित हिलिहाड गाउँपालिका नक्सामा हेर्दा लाम्चो अर्धचन्द्रमाआकारमा रहेको देखिन्छ । यो गाउँपालिका साविकका चार गा.वि.स.अमरपुर, पञ्चमी, सुभाङ र भारपा गाविसका सबै वडाहरू मिलाएर वि.सं. २०७३ सालमा पुनर्निर्माण गरिएको हो । गाउँपालिका निर्माणका क्रममा साविकको अमरपुर गाविसलाई १ र २ नं वडामा, साविकको पञ्चमी गाविसलाई ३ र ४ नं वडा, साविक सुभाङ गा.वि.स.को ३देखी ९ नं. वडालाई हालको ५ नं. वडा, साविक भारपा १ देखि ६ वडालाई मिलाएर हालको ६ नं. वडा तथा साविक सुभाङ १ र २ नं. वडा तथा साविक भारपा ७ देखि ९ नं. वडालाई मिलाएर हालको ७ नं. वडा बनाइएको हो । यसरी यी चारवटा गाविसलाई मिलाएर यस गाउँपालिकाको ३ नं. वडामा रहेको प्राचिन दरबार हिलिहाड दरबारको नामबाट हिलिहाड गाउँपालिका नामाकरण गरिएको हो । यसरी यस गाउँपालिकामा जम्मा ७ वटा वडाहरू रहेका छन् ।

### १.४ सिमाना

यस गाउँपालिकाको पूर्वमा याङ्वारक र फालेलुङ गाउँपालिका, पश्चिम तर्फ तेह्रथुम जिल्ला, दक्षिणमा फिदिम नगरपालिका तथा उत्तरमा ताप्लेजुङ जिल्ला अवस्थित छ । समुद्र सतहबाट अधिकतम २४८० मिटर सम्मको उचाईमा रहेको यो गाउँपालिकाको सबै भूभाग पहाडी भागमा पर्दछ । यस गाउँपालिकाको भू-उपयोगको अवस्थामा अधिकांश भूभाग कृषियोग्य भूमि, वन, भीर र पाखोले ओगटेको छ ।

### १.५ क्षेत्रफल

हिलिहाड गाउँपालिकाको क्षेत्रफल १२३.०१ ब.कि.मी. रहेको छ । यस गाउँपालिकाको अधिकांश भूभाग खेतीयोग्य जमिन (५९.४%), वन जंगल (३५.४%) र बाँकी थोरै भूभाग मात्र भाडी भिरपाखा आदिले ढाकेको छ । यस गाउँपालिकाको समुन्द्र सतहबाट सबभन्दा कम उचाई ४२१ मि. देखि ८०० मि. सम्मको भूभाग २३.९%, ८०० मि. देखि १००० मि. को १७.७%, १००० मि. देखि १२०० मि.को १७.२%, १२०० मि. देखि १५०० मि. सम्मको भूभाग २९% र १५०० मि. देखि २४८० मि. भूभाग २९% रहेको छ ।

### १.६ कानूनी र नीतिगत आधारहरू

संवैधानिक व्यवस्था, नीतिगत निर्णय तथा व्यवस्था, तथ्याङ्कका मान्य सिद्धान्त र आधार, विगतका अनुभव तथा सिकाईलाई आधार मानी यो वस्तुगत विवरण तयार गरिएको छ । यो वस्तुगत विवरण तयारीमा स्थानीय सरकार सञ्चालन ऐन २०७४, स्थानीय तहको वस्तुगत विवरण कार्यविधि, २०७५, नेपाल सरकारको कार्य विस्तृतीकरण प्रतिवेदन, तथ्याङ्क ऐन, स्थानीय तहको योजना तथा बजेट तर्जुमा दिग्दर्शन २०७४ जस्ता कानूनी र नीतिगत व्यवस्था र साविकमा गाउँ, नगर र जिल्लाको वस्तुगत विवरण तयारीमा अभ्यास गरिएको ढाँचा, विधि तथा प्रक्रियालाई प्रमुख आधारको रूपमा लिइएको छ । खास गरी स्थानीय सरकार संचालन ऐन २०७४ को दफा ११ मा हरेक स्थानीय तहले आफ्नो स्थानीय तहको विस्तृत रूपमा तथ्याङ्क संकलन गर्नुपर्ने व्यवस्था गरेको छ । सो अनुसार योजना तर्जुमा र तथ्याङ्क अध्यावधिक गर्नु पर्ने व्यहोरा उल्लेख छ । प्रस्तुत ऐनमा जनसांख्यिक, प्राकृतिक, आर्थिक, सामाजिक, साँस्कृतिक, भौतिक पूर्वाधार, रोजगारीको अवस्था, कूल ग्राहस्थ उत्पादन, प्रतिव्यक्ति आय, मानव विकास सूचकांक, राजश्व तथा आयव्यय समेतको तथ्याङ्क संकलन र प्रशोधन गरी राष्ट्रिय तथा स्थानीय सूचना प्रणालीमा

आवद्धता र पार्श्वचित्र तथा श्रोत नक्साको अद्यावधिक अभिलेखनलाई गाउँपालिका वा नगरपालिकाको काम कर्तव्य र अधिकार भनि उल्लेख गरिएको छ ।

### १.७ वस्तुगत विवरण तयारी विधि

हिलिहाड गाउँपालिकाको वस्तुस्थिति विवरण तयार गर्दा संघिय मामिला तथा सामान्य प्रशासन मन्त्रालयद्वारा जारी गाउँ/नगर वस्तुगत विवरण तयारी कार्यविधि, २०७४ ले निर्देशन गरे अनुसारका निर्दिष्ट सुचक र विधिहरुमा रहदै स्थानीय तहको आवश्यकता अनुसार केही सुचकहरु थप गरी निम्न विधि तथा प्रकृया अवलम्बन गरियो ।

चरणहरु	विधि तथा प्रकृया
प्रथम चरण	वस्तुगत विवरण ढाँचा, सर्वेक्षण औजार तथा विधि तयारी
दोस्रो चरण	वस्तुगत विवरण ढाँचा छलफल तथा स्विकृति गोष्ठी तथा कार्य योजना स्वीकृति
तेस्रो चरण	गाउँपालिका द्वारा नियुक्त गणकहरुलाई घरघुरी तथ्यांक तथा संस्थागत तथ्यांक सूचना संकलन सम्बन्धि तालिम
चौथो चरण	तथ्यांक संकलन सफ्टवेयरलाई मोबाइल एपमा प्रबृष्टी
पाँचौ चरण	गणकहरुलाई वाडा तहमा परिचालन
छैठौ चरण	गणकहरुबाट हरेकदिन संकलित तथ्यांकलाई सर्वरमा पठाउने कार्य
सातौ चरण	प्राप्त तथ्यांकलाई विश्लेषण गरी प्रतिवेदन तयार गर्ने
आठौ चरण	तथ्यांकलाई पुनः वार्ड समितिसँग छलफल गरी प्रमाणिकरण
नवौ चरण	प्राप्त तथ्यांकको आधारमा पुनः घरघुरीमा पुगी घरनम्बर राख्ने कार्य
दशौ चरण	विश्लेषित अन्तिम तथ्यांक, घरनम्बर सहितको प्रतिवेदन प्रकासन

#### १.७.१ वस्तुगत विवरण ढाँचा, सर्वेक्षण औजार तथा तयारी विधि

तथ्यांक संकलनका लागि सर्वप्रथम परामर्शदाताको विज्ञ टोली द्वारा संघिय मामिला तथा सामान्य प्रशासन मन्त्रालयद्वारा जारी घरघुरी सर्वेक्षणका सुचक सहितका फरम्याटलाई हिलिहाड गाउँपालिकाको आवश्यकता अनुसार केहि सुचकथप गरी तयार गरियो । यसैगरी दोस्रो तहको संस्थागत सूचना संकलनका लागि समेत सर्वेक्षण औजार परिमार्जन गरी हिलिहाड गाउँपालिकामा पेश गरियो ।

#### १.७.२ वस्तुगत विवरण ढाँचा छलफल तथा स्विकृति गोष्ठी, कार्य योजना स्वीकृति

परिमार्जित तथ्यांक सूचना संकलन फरम्याटलाई कार्यशाला गोष्ठीमा प्रस्तुति गरेपछि व्यापक छलफल भयो र घरघुरी सर्वेक्षण र संस्थागत सूचना संकलन फारम दुवैमा आवश्यक सुझाव र आवश्यक प्रश्नावलीहरु थपघट गरी सोही गोष्ठीमा स्विकृत गरियो । यसैगरी परामर्शदाताद्वारा पेश गरिएका कार्ययोजना समेतलाई केहि परिमार्जन गरी सोही गोष्ठीबाट अन्तिम रूप दिइयो ।

#### १.७.३ गणकहरुलाई तथ्यांक सूचना संकलन बारे तालिम

तथ्यांक सूचना संकलनको लागि गा.पा. संग भएका सहमति अनुरूप प्रत्येक वडामा २ जनाका दरले ७ वटा वडामा १४ जना गणकहरुलाई नियुक्त गरिएको थियो । गणकहरु चयन गदा न्यूनतम १२ कक्षा पास गरेको र सो वार्डका स्थानीय वासिन्दालाई मात्र चयन गरिएको थियो । गाउँपालिकाका गणकहरु चयन गरिसके पछि परामर्शदाता र गाउँपालिकाको सहमतिमा दुइ दिने तथ्यांक सूचना संकलन तालिम आयोजना गरिएको थियो । तालिम मुख्यतया घरघुरी सर्वेक्षणमा केन्द्रित थियो तर संस्थागत सूचना संकलन औजारको बारेमा समेत प्रशिक्षण प्रदान गरिएको थियो । तालिममा अपनाइएका विधिहरुमा कक्षा कोठा प्रस्तुतिकरण तथा छलफल, सहभागिहरु बिच नै घरघुरी तथ्यांक संकलन औजार प्रयोग (Mock Survey) र सबै सहभागिहरुलाई फिल्डमा पठाई घरघुरी सर्वेक्षण औजारको प्रयोग (Field Testing) गरी तथ्यांक संकलन गरिएको थियो । प्रयोगात्मक अभ्यास पश्चात सहभागिहरुलाई सर्वेक्षणका दौरानमा लाग्ने समय र केहि समस्या भए सो बारे छलफल गरिएको थियो । प्रमुख समस्यामा घरमुली घरमा



नभेटिने, घर रहेतापनि अन्यत्र वसोवास गर्ने गरेको अवस्था र सकभर सबै सूचना दिन नचाहने रहेको पाइयो । प्रयोगात्मक अभ्यास पश्चात गणकहरुले मोबाइल मार्फत भरेका तथ्यांकहरु इमेल मार्फत सर्भरमा पठाउने तरिकाको बारेमा सिकाइएको थियो ।

### १.७.४ वडागत फिल्ड परिचालन

तालिम पश्चात सबै १४ जना गणकहरु आ-आफनो तोकिएको वार्डमा गई ७ वटै वार्डबाट मोबाइल एप मार्फत सूचना संकलनका कार्य सम्पन्न गरियो । घरधुरी सर्वेक्षण कार्यका लागि एक महिनाको समय तोकिएको थियो । कोभिड १९ को त्रास र समय समयमा भएको बन्दाबन्दीले तोकिएको अवधिमा सबै गणकहरुले आफनो जिम्माको कार्य सम्पन्न गर्न सकेका थिएनन् । तथ्यांक संकलनको अवधिमा समय समयमा सर्भर हेरी प्राप्त तथ्यांकहरुलाई सुधार गर्न गणकहरुलाई सुझाइएको थियो । साथै संकलित तथ्यांकलाई अन्तमा वडा अध्यक्षबाट अनुगमन गर्न लगाई घरधुरी छुटे नछुटेको बारेमा छलफल गरी सबै घरधुरीको तथ्यांक समावेस भएको बारे सुनिश्चित गरिएको थियो ।

### १.७.५ नक्साङ्कन

भौगोलिक सूचना प्रणालीमा आधारित सूचना व्यवस्थापन पद्धति (GIS) को माध्यमबाट सूचनालाई नक्शामा प्रवृष्टी गरी नक्सा तयार गरियो । यस्तो नक्सामा देहाय अनुसारका विषयहरुलाई समावेस गरिएको थियो ।

- भूउपयोग नक्शा
- सडक संजाल नक्शा
- भिरालोपन नक्सा
- सेवा केन्द्र स्तरिय नक्शा
- वस्ती स्तरिय नक्शा

### १.७.६ गाउँ वस्तुस्थिति विवरण तयारी (गाउँ प्रोफाइल लेखन)

मोबाइल एपबाट प्राप्त तथ्यांकलाई परामर्शदाताका टोलीद्वारा विश्लेषण गरी गाउँ प्रोफाइल तयार गरिएको थियो । सोही विश्लेषणको आधारमा गाउँको वस्तुस्थिति विवरण (गाउँ प्रोफाइल) तयारी गर्ने कार्य परामर्शदाताबाट सम्पन्न भएको थियो ।

### १.८ अध्ययनका सिमा

परामर्शदाताको टोलीद्वारा गाउँ प्रोफाइल तयार गर्ने कार्य पूर्वनिर्धारित कार्य योजना अनुसार गर्न प्रयत्न गरेता पनि कोभिड १९ को त्रास र बन्दाबन्दीको कारणले गर्दा तोकिएको समयमा कार्य सम्पन्न गर्न सकिएन । तथापी जुन समय अवधिमा सम्पन्न गरियो त्यो अवधि त्यति धेरै ढिला भने होइन् । अध्ययनका दौरानमा गणकहरुद्वारा जानकारी गराए अनुसार कतिपय घरधनीहरुका घर पालिका भित्र भएता पनि घरपरिवारका कुनै सदस्यहरु गाउँमा बसोवास नगर्ने गरेकोले तथ्यांक लिन कठिनाई भएको । यस्तो अवस्थामा छरछिमेकबाट सामान्य सूचना लिई फोल्डर भर्ने कार्य भए पनि सो घरमुलीको पूर्ण विवरण उपलब्ध हुन नसकेको । यसै गरी तथ्यांक सूचना संकलन गर्न जाँदा घरमुली वा सूचना प्रदायक उपस्थित नहुँदा एउटा घरका सूचना संकलन गर्न गणकहरुलाई पटक पटक जानु परेकोले सूचना संकलनमा केही ढिलाई भएको पाइयो । संस्थागत सूचनाका सन्दर्भमा भर्खरै गाभिएका साविकका गाविसबाट कुनै तथ्यांक लिन नसक्नाले संस्थागत सूचनाहरु एकिकृत रुपमा उपलब्ध हुन कठिनाई भएको पाइयो ।

## खण्ड ३: जनसांख्यिक, सामाजिक तथा आर्थिक स्थिति विश्लेषण

यस खण्डमा घरधुरी सर्भेक्षणबाट प्राप्त तथ्यांकको आधारमा समग्र हिलिहाड गाउँपालिकाको जनसांख्यिक, पारिवारिक आर्थिक अवस्था (कृषि तथा पशु पंक्षीबाट हुने उत्पादन) तथा अन्य सामाजिक पूर्वाधार (खानेपानी, विद्युत, सौचालय, भवन आदी) को विश्लेषण प्रस्तुत गरिएको छ।

### ३.१ वडा अनुसार जनसंख्या तथा घरधुरी वर्गीकरण

हिलिहाड गाउँपालिकामा सबैभन्दा बढी जनसंख्या वडा नं. ७ मा रहेको छ, जहाँ घरधुरी ७८२ अर्थात कुल घरधुरीको १८.०४ प्रतिशत रहेको छ। त्यस्तै गरी दोस्रोमा वडा नं. ५, (१७.९७%) र तेस्रोमा २ नं. वडा (१६.४७%) प्रतिशत रहेको छ। त्यस्तै जनसंख्याको अनुपातमा हेर्दा यस गाउँपालिकामा औसत परिवार संख्या ५.२ रहेको छ।

#### तालिका नं.१: घरधुरी वर्गीकरण

घरधुरी विवरण	१	२	३	४	५	६	७	जम्मा
जम्मा घरधुरी संख्या	४८३	७१४	४६०	४९१	७७९	६२४	७८२	४३३३
जम्मा जनसंख्या	२६४८	३७५६	२१३०	२४२४	३९९०	२९३६	४४६१	२२३४५
औसत परीवार संख्या	५.५	५.३	४.६	४.९	५.१	४.७	५.७	५.२

### ३.२ जाति अनुसार घरधुरीको वर्गीकरण

हिलिहाड गाउँपालिकामा बसोबास गर्ने जातजाति मध्ये पहाडी जनजाती अर्थात लिम्बुको जनसंख्या उल्लेख्य रहेको छ। जस अनुसार लिम्बु समुदायको घरधुरी १४०७ अर्थात ३८.१% रहेको छ भने ब्रामण क्षेत्री ठकुरी तथा सन्यासी लगायतका जाती २५०० घरधुरी अर्थात ३६.१९ प्रतिशत र दलित समुदायको १०६० घरधुरी अर्थात १५.३४ प्रतिशत रहेको छ। यो गाउँपालिकामा एक घर मुस्लीम जातिको रहेको छ। तालिकामा जाति अनुसार घरधुरीहरूको विवरण प्रस्तुत गरिएको छ।

#### तालिका नं. २: जातियता अनुसार घरधुरीको वर्गीकरण

जातियता	१	२	३	४	५	६	७	जम्मा	%
लिम्बु	१३४	३७५	१२७	१९७	१८५	१८९	२००	१४०७	३८.१
बाह्रमण तथा क्षेत्री/सन्यासी/ठकुरी	१११	११६	२३३	२२५	४३५	३१४	२१८	१६५२	३२.५
अन्य जनजाती	१८४	१९८	७०	२२	४१	७८	३०३	८९६	२०.६
दलित	५४	२५	३०	४७	११८	४३	६१	३७८	८.७
जम्मा	४८३	७१४	४६०	४९१	७७९	६२४	७८२	४३३३	१००.०

### ३.३ वडा अनुसार विभिन्न जातजातिको घरधुरी विवरण

हिलिहाड गाउँपालिकाका सबै वडामा लिम्बु जातिको बाहुल्यता रहेको छ। जसमध्ये सबैभन्दा बढि वडा नं. ५ मा ४३५ घरधुरी रहेको छ। त्यस्तै गरी दोस्रोमा वडा नं. ६ मा ३१४ घरधुरी र तेस्रोमा वडा नं. ३ मा २३३ घरधुरी रहेको छ। त्यस्तै गरी दोस्रो बाहुल्यता रहेको जाति ब्रामहण क्षेत्री लगायतका जाति रहेका छन् जहा कुल १४०७ अर्थात ३२.५

प्रतिशत घरधुरी रहेका छन् जुन सबै वडामा रहेका छन् । त्यस्तै गरी संख्यात्मक हिसावले तामांग जातिको बाहुल्यता तेस्रोत नम्बरमा रहेको छ जसको संख्या ४७८ अर्थात ११ प्रतिशत रहेको छ । त्यसपछि कामि ५.६ प्रतिशत, राई ३.७ प्रतिशत, नेवार २.६ प्रतिशत, दमाई १.८ प्रतिशत, माभी १.६ प्रतिशत, शेर्पा ३३ घर, मगर २८ घर, गुरुङ ८ घर, घर्तिभुजेल ३ घर र थारु १ घर रहेका छन् । तालिका नं ३ मा जातिगत आधारमा वडागत घरधुरीको विवरण प्रस्तुत गरिएको छ ।

**तालिका नं.३ : वडा अनुसार विभिन्न जातजातिको घरधुरी विवरण**

जातजाति	१	२	३	४	५	६	७	जम्मा	%
लिम्बु	१११	११६	२३३	२२५	४३५	३१४	२१८	१६५२	३८.१
ब्रामहण, क्षेत्री, सन्यासी, ठकुरी	१३५	३७५	१२७	१९७	१८५	१८८	२००	१४०७	३२.५
तामांग	१०७	१०२	०	५	१५	४८	२०१	४७८	११.०
कामी	३९	१८	२०	३७	३९	३०	५८	२४१	५.६
राई	४९	१५	३८	०	६		५४	१६२	३.७
नेवार	१७	३०	५	५	१५	२०	२०	११२	२.६
दमाई	१६	७	१०	१०	१८	१३	३	७७	१.८
माभी	०	४२	०	०	०	०	२८	७०	१.६
सार्की	०	०	०	०	६१	०	०	६१	१.४
शेर्पा	०	०	२६	०	५	२	०	३३	०.८
मगर	१०	९	०	९	०	०	०	२८	०.६
गुरुङ	०	०	१	०	०	७	०	८	०.२
घर्ति भुजेल	०	०	०	३	०	०	०	३	०.१
थारु	०	०	०	०	०	१	०	१	०.०२
<b>जम्मा</b>	<b>४८४</b>	<b>७१४</b>	<b>४६०</b>	<b>४९१</b>	<b>७७९</b>	<b>६२४</b>	<b>७८२</b>	<b>४३३३</b>	<b>१००.०</b>

**३.४ वडा अनुसार जातिगत जनसंख्याको विवरण**

तालिकामा जनसंख्याको जातियता वडा अनुसार प्रस्तुत गरिएको छ । जसअनुसार लिम्बुको जनसंख्या यस गाउँपालिकामा घरधुरीको तुलनामा थोरै कम ३७ प्रतिशत रहेको छ भने ब्रामहण क्षेत्रीको ३३ प्रतिशत रहेको । अन्य जातिको जनसंख्या पनि घरधुरीकै अनुपातमा रहेको छ । जातिगत विवरणको आधारमा जनसंख्या विस्तृत संख्या तलको तालिकामा प्रस्तुत गरिएको छ ।

**तालिका नं. ४: वडा अनुसार जनसंख्याको जातीयता वर्गीकरण**

जातजाति	१	२	३	४	५	६	७	प्रतिशतमा	जम्मा
लिम्बु	५६८	६२५	१०७०	११०७	२२७९	१४९६	११८७	३७	८३३२
ब्रामहण, क्षेत्री, सन्यासी, ठकुरी	७९०	१९७५	६००	९८७	९२८	८७३	११६०	३३	७३१३
तामांग	२७०	६८	१८८	०	२५	३	३१३	४	८६७
कामी	५२	५९	०	४१	०	०	०	१	१५२
राई	१०३	१५७	१७	३५	७२	८५	१३९	३	६०८
नेवार	०	०	१	०	०	२६	०		२७
दमाई	०	०	१११	०	२३	१२	०	१	१४६

माभी	०	०	०	१९	०	०	०		१९
सार्की	८५	६३	४३	५४	८८	६३	११	२	४०७
शोर्पा	१९४	९८	१००	१५५	१८६	१४०	३०३	५	११७६
मगर	३	०	०	०	३१२	०	०	१	३१५
गुरुड	५८३	४९०	०	२६	७७	२३५	११९९	१२	२६१०
घर्ति भुजेल	०	२२१	०	०	०	०	१४९	२	३७०
थारु	०	०	०	०	०	३	०		३
<b>जम्मा</b>	<b>२६४८</b>	<b>३७५६</b>	<b>२१३०</b>	<b>२४२४</b>	<b>३९९०</b>	<b>२९३६</b>	<b>४४६१</b>		<b>२२३४५</b>

### ३.५ वाड अनुसार जातिगत समुहको संख्या

प्रस्तुत तालिकामा मुख्य गरी चारवटा जातिगत समुहलाई वडा अनुसार वर्गिकरण र विप्लेषण गरीएको छ । जसमा ब्रामहण क्षेत्री, सन्यासी र ठकुरीको संख्याको वाड नं. १ देखि ७ सम्म रहेका विवरण, लिम्बु जातिको वाड १ देखि ७ सम्मको जनसंख्या, अन्य जनजातिको वाड १ देखि ७ सम्म रहेको जनसंख्याको विवरण र दलित जातिको वडा १ देखि ७ सम्म रहेको विवरण प्रस्तुत गरिएको छ ।

तालिका नं. ४.१: जनसंख्याको आधारमा वाड अनुसार विभिन्न जातजातिको वर्गिकरण

वाड नं.	ब्रामहण क्षेत्री, सन्यासी र ठकुरी		लिम्बु		अन्य जनजाती		दलित	
	संख्या	%	संख्या	%	संख्या	%	संख्या	%
१	७९०	३०.०	५६८	२१.५	१००८	३८.०	२८२	१०.५
२	१९७५	५२.६	६२५	१६.६	९९५	२६.५	१६१	४.३
३	६००	२८.३	१०७०	५०.१	३१७	१४.९	१४३	६.७
४	९८७	४०.७	११०७	४५.७	१२१	५.०	२०९	८.६
५	९२८	२३.३	२२७९	५७.१	१९७	४.९	५८६	१४.७
६	८७३	२९.८	१४९६	५०.९	३६४	१२.३	२०३	७.०
७	११६०	२६.०	११८७	२६.६	१८००	४०.३	३१४	७.०
<b>जम्मा</b>	<b>७३१३</b>	<b>३२.८</b>	<b>८३३२</b>	<b>३७.३</b>	<b>४८०२</b>	<b>२१.५</b>	<b>१८९८</b>	<b>८.५</b>

### ३.५ लिङ्ग अनुसार जनसंख्याको वर्गिकरण

तालिकामा कुल जनसंख्यालाई लिङ्ग अनुसार प्रस्तुत गरिएको छ । जसअनुसार ५२.३ प्रतिशत पुरुष र ४७.७ प्रतिशत महिलाको जनसंख्या रहेको छ । कुल जनसंख्यालाई वडा अनुसार पनि महिला र पुरुषमा विभाजन गरी प्रस्तुत गरिएको छ ।

तालिका नं. ५: लिङ्ग अनुसार जानसांख्यिक वर्गिकरण (परीवारका सबै सदस्यहरु समावेश भएको)

लिंग अनुसार वर्गीकरण	१	२	३	४	५	६	७	जनसंख्या	%
पुरुष	१३६४	२०३०	११०१	१२७६	२१०५	१५२७	२२९२	११६९५	५२.३
महिला	१२८४	१७२६	१०२९	११४८	१८८५	१४०९	२१६९	१०६५०	४७.७
<b>जम्मा</b>	<b>२६४८</b>	<b>३७५६</b>	<b>२१३०</b>	<b>२४२४</b>	<b>३९९०</b>	<b>२९३६</b>	<b>४४६१</b>	<b>२२३४५</b>	<b>१००</b>

### ३.६ लिङ्गअनुसार जातियताको आधारमा जनसंख्याको वर्गिकरण

तालिकामा खास गरी चारवटा जातिगत समुहलाई लिङ्ग अनुसार प्रस्तुत गरिएकोछ । जस मध्ये सबैजसो जातिगत समुहमा पुरुषको जनसंख्या बढी नै रहेकोछ ।

तालिका नं. ६: जातियताको आधारमा लिङ्गअनुसार जनसंख्याको वर्गिकरण

लिङ्ग	बाह्रमण तथा क्षेत्री/सन्ध्यासी/ठकुरी	लिम्बु	अन्य जनजाती	दलित
पुरुष	३८०५	४३९८	२४९७	९९५
महिला	३५०८	३९३४	२३०५	९०३
जम्मा	७३१३	८३३२	४८०२	१८९८

### ३.७ धर्म अनुसार जनसंख्याको वर्गिकरण

यस गाउँपालिकामा खास गरी चार किसिमका धर्म मान्य जनसंख्या रहेकोछ । जसमा हिन्दु सबैभन्दा बढी ४६.१ प्रतिशत, किरात ३९.५ प्रतिशत, बौद्ध १३.३ प्रतिशत र क्रिष्चियन १.१ प्रतिशत रहेको छ । धर्मअनुसार जनसंख्याको विवरणलाई तलको तालिकामा वडा अनुसार पनि प्रस्तुत गरिएकोछ ।

तालिका नं. ७: धर्म अनुसार जनसंख्याको वर्गिकरण

धर्म अनुसार वर्गिकरण	१	२	३	४	५	६	७	जनसंख्या	%
हिन्दु	१२४९	२५७३	७६०	१२३६	१५४४	११२४	१८१०	१०२९६	४६.१
किरात	७३७	६८९	१२३१	१०७८	२१९१	१४७२	१४३५	८८३३	३९.५
बौद्ध	६१७	४८८	११६	१०२	११७	३३२	११९३	२९६५	१३.३
क्रिष्चियन	४५	६	२३	८	१३८	८	२३	२५१	१.१
जम्मा	२६४८	३७५६	२१३०	२४२४	३९९०	२९३६	४४६१	२२३४५	१००

### ३.८ शैक्षिक स्तर अनुसार जनसंख्याको विवरण

प्रस्तुत तालिकामा शैक्षिक तह अनुसार जनसंख्याको विवरण वडागत रुपमा प्रस्तुत गरिएकोछ । जस अनुसार पूर्व प्राथमिक तहको शिक्षा हासिल गर्ने ३.९ प्रतिशत, आधारभुत तहको शिक्षा हासिल गर्ने ४०.९ प्रतिशत, माध्यामिक तहको शिक्षा हासिल गर्ने २९.८ प्रतिशत, स्नातक तह हासिल गर्ने २ प्रतिशत, स्नातकोत्तर तह हासिल गर्ने ०.७ प्रतिशत, साधारण लेखपढ गर्नसक्ने साक्षर १५.३ प्रतिशत र निरक्षर वा लेखपढ गर्न नसक्ने जनसंख्या ७.४ प्रतिशत रहेको छ । यसरी विश्लेषण गर्दा यस गाउँपालिकामा भण्डै ९४ प्रतिशत जनसंख्या शाक्षर रहेको र निरक्षर मध्ये वृद्ध वृद्धा र असक्त समेत रहेको हुँदा यस गाउँपालिका पूर्ण साक्षर रहेको अनुमान गर्न सकिन्छ ।

तालिका नं. ८: शैक्षिक स्तर अनुसार जनसंख्याको वर्गिकरण (३ वर्ष वा सो भन्दा बढी)

शैक्षिक तह	१	२	३	४	५	६	७	जनसंख्या	%
पूर्व प्राथमिक	१०२	११५	८०	१४८	१०९	११४	१५५	८२३	३.९
आधारभुत तह (१ देखि ८)	१०५०	१५०३	७९३	८०१	१५१५	१२०६	१८६३	८६५१	४०.९
माध्यामिक तह (९ देखि १२)	८०८	११७४	७२७	६०२	१२६७	६०७	१११७	६३०२	२९.८

स्नातक तह	७६	६२	४५	४७	१११	४६	४९	४३६	२.०
स्नातकोत्तर+	३१	१६	२३	१२	३१	१४	३१	१५८	०.७
साधारण लेखपढ (साक्षर)'	२३९	६२२	२७०	४४०	४८८	४७३	७००	३२३२	१५.३
लेखपढ गर्न नसक्ने (निरक्षर)	१८६	७८	१७५	२४३	२५३	३४९	२८१	१५६५	७.४

### ३.९ लिङ्ग अनुसार जनसंख्याको शैक्षिक अवस्था

तहगत रूपमा जनसंख्यालाई लिङ्गको आधारमा शैक्षिक विश्लेषण गर्दा यस गाउँपालिकामा सबैजसो तहमा पुरुष भन्दा महिलाको उपस्थिति कमै रहेको देखिन्छ। जसअनुसार कुल मध्ये पूर्वप्राथमिक तहमा पुरुष ५३.८ प्रतिशत छन् भने महिला ४६.२ प्रतिशत रहेको देखिन्छ। त्यस्तैगरी आधारभुत तहमा पुरुषको उपस्थिति ५५.९ प्रतिशत देखिन्छ भने महिलाको उपस्थिति ४४.१ प्रतिशत देखिन्छ। माध्यमिक तहमा पुरुषको उपस्थिति ५४.६ प्रतिशत रहेको छ भने महिलाको ४५.४ प्रतिशत रहेको देखिन्छ। स्नातक तह हासिल गरेका ४३६ जना मध्ये पुरुष २६० र महिला १७६ रहेका छन् भने स्नातकोत्तर गर्ने १५८ जना मध्ये पुरुष १०४ र महिला ५४ जना मात्र रहेका छन्। साधारण लेखपढ गर्नसक्ने साक्षर मध्ये ४७.३ प्रतिशत पुरुष र ५२.७ प्रतिशत महिला रहेका छन्। लेखपढ गर्न नसक्ने निरक्षर मध्ये महिला ७०.७ प्रतिशत र पुरुष २९.३ प्रतिशत रहेको सर्भेक्षणबाट देखिन्छ।

### तालिका नं. ९: लिंग अनुसार शैक्षिक वर्गिकरण

शैक्षिक तह	पुरुष		महिला	
	जनसंख्या	%	जनसंख्या	%
पूर्व प्राथमिक	४४४	५३.८	३७९	४६.२
आधारभुत तह (१ देखि ८)	४८३२	५५.९	३८१९	४४.१
माध्यमिक तह (९ देखि १२)	३४४०	५४.६	२८६२	४५.४
स्नातक तह(Bachelors)	२६०	५९.६	१७६	४०.४
स्नातकोत्तर(Masters)	१०४	६५.८	५४	३४.२
साधारण लेखपढ (साक्षर)	१५२९	४७.३	१७०३	५२.७
लेखपढ गर्न नसक्ने (निरक्षर)	४५८	२९.३	११०७	७०.७

### ३.१० जाति अनुसार शैक्षिक तहको विश्लेषण

शैक्षिक अवस्थालाई जातिगत आधारमा विश्लेषण गर्दा यस गाउँपालिकामा ब्राम्हण क्षेत्री र लिम्बु जातिको उपस्थिति तथा उपलब्धी राम्रो रहेको देखिन्छ। यसरी विश्लेषण गरेर हेर्दा प्राथमिक तहमा ब्राम्हण क्षेत्री, लिम्बु, अन्य जनजाति र दलितको उपस्थिति क्रमश ३२.४, ३७.७, २२.० र ७.९ प्रतिशत रहेको छ। त्यस्तै गरी आधारभुत तहमा ब्राम्हण क्षेत्री, लिम्बु, अन्य जनजाति र दलितको उपस्थिति क्रमश २८.१, ३७.६, २४.०, १०.३ रहेको सर्भेक्षणले देखाउदछ। माध्यमिक तहमा ब्राम्हण क्षेत्री, लिम्बु, अन्य जनजाति र दलितको उपस्थिति क्रमश ३८.९, ३७.१, १८.४ र ५.६ प्रतिशत देखाउदछ भने स्नातक तहमा ब्राम्हण क्षेत्री, लिम्बु, अन्य जनजाति र दलितको उपस्थिति क्रमश ५८.२, २९.८, १०.३, १.६ रहेको देखिन्छ। त्यस्तैगरी स्नातकोत्तर तह हासिल गर्ने मध्ये ब्राम्हण क्षेत्री, लिम्बु, अन्य जनजाति र दलितको उपस्थिति क्रमश ६५.८, १७.७, १२.०, र ४.४ प्रतिशत रहेको सर्भेक्षणबाट देखिन्छ भने साधारण लेखपढ (साक्षर) मध्ये ब्राम्हण क्षेत्री, लिम्बु, अन्य जनजाति र दलित समुदायको क्रमश ३३, ३५.५, २२.३ र ९.३ प्रतिशत रहेको छ भने लेखपढ गर्न नसक्ने

मध्ये ब्राम्हण क्षेत्री, लिम्बु, अन्य जनजाति र दलित समुदाय क्रमश २५.७, ४३.६, २०.५ र १०.२ प्रतिशत रहेको देखाउदछ ।

तालिका नं. १०: जाति अनुसारको शैक्षिक तहको वर्गिकरण (३ बर्ष वा सोभन्दा माथि )

शैक्षिक तहको वर्गिकरण	बाह्रमण तथा क्षेत्री/सन्यासी/ठकुरी	लिम्बु	अन्य जनजाती	दलित
पूर्व प्राथमिक	३२.४	३७.७	२२.०	७.९
आधारभूत तह (१ देखि ८)	२८.१	३७.६	२४.०	१०.३
माध्यमिक तह (९ देखि १२)	३८.९	३७.१	१८.४	५.६
स्नातक तह(Bachelors)	५८.२	२९.८	१०.३	१.६
स्नातकोत्तर(Masters)+	६५.८	१७.७	१२.०	४.४
साधारण लेखपढ (साक्षर)	३३.०	३५.५	२२.३	९.३
लेखपढ गर्न नसक्ने (निरक्षर)	२५.७	४३.६	२०.५	१०.२

### ३.११ जनसंख्याको उपस्थिति तथा बसोवासको अवस्था

जनसंख्याको उपस्थितिलाई विश्लेषण गर्दा गणना गर्दाको अवस्थामा ८० प्रतिशत जनसंख्या वर्तमान अवस्थामा आफ्नै घरमा रहेको र बाकी २० प्रतिशत जनसंख्या अन्यत्र रहेको सर्भेक्षणबाट देखिन्छ ।

तालिका नं. ११: बसोवासको अवस्था

बसोवासको अवस्था	१	२	३	४	५	६	७	जनसंख्या	%
गणना गरेको ठाउँमा बसेको	२०३७	२९०७	१९७२	१८९७	३२०३	२६२६	३२५०	१७८९२	८०.०
अन्यत्र बसेको	६११	८४९	१५८	५२७	७८७	३१०	१२११	४४५३	२०.०

### ३.१२ जनसंख्याको वैवाहिक स्थिति सम्बन्धि विश्लेषण

वैवाहिक अवस्थालाई विश्लेषण गरी हेर्दा कुल जनसंख्याको दशवर्ष भन्दा माथिको जनसंख्यामा ३३.३ प्रतिशत जनसंख्या अविवाहित र ६२.१ प्रतिशत विवाहित रहेको देखिन्छ । त्यस्तै गरी ०.२ प्रतिशत पारपाचुके, ०.३ प्रतिशत छुट्टिएर बसेको र ४.१ प्रतिशत विधवा विदुरको जनसंख्या रहेको सर्भेक्षणबाट देखिन्छ ।

तालिका नं. १२: वैवाहिक स्थिति (दशवर्ष वा सोभन्दा माथि) अनुसार जनसंख्याको अवस्था

वैवाहिक स्थिति	१	२	३	४	५	६	७	जनसंख्या	%
अविवाहित	७१६	९७७	६३२	६५६	११४८	८३१	१२२८	६१८८	३३.३
बिवाहित	१३३६	२०३२	११२७	१२५५	१९८९	१५३५	२२५५	११५२९	६२.१
पारपाचुके	६	४	०	०	२	२	१६	३०	०.२
छुट्टिएर बसेको	१९	८	०	५	१७	४	८	६१	०.३
बिधवा वा विदुर	१११	१२४	४६	६२	१६८	१०१	१४७	७५९	४.१
<b>जम्मा</b>	<b>२१८८</b>	<b>३१४५</b>	<b>१८०५</b>	<b>१९७८</b>	<b>३३२४</b>	<b>२४७३</b>	<b>३६५४</b>	<b>१८५६७</b>	<b>१००.०</b>

### ३.१३ लिङ्ग अनुसार वैवाहिक अवस्थाको विश्लेषण

कुल अविवाहित जनसंख्या मध्ये ५९.६ प्रतिशत पुरुषको र ४०.४ प्रतिशत महिलाको रहेको छ । त्यस्तै गरी विवाहित मध्ये ५०.२ प्रतिशत पुरुषको र ४९.८ प्रतिशत महिलाको रहेको सर्भेक्षणले देखाउदछ । पारपाचुके मध्ये २१ जना पुरुष र ९ जना महिला देखिन्छ भने छुट्टिएर बसेका मध्ये २९ जना पुरुष र ३२ जना महिला तथा विदुर र विधवा मध्ये पुरुष २११ जना र महिला ५४८ रहेको सर्भेक्षणबाट देखिन्छ ।

तालिका १३ लिङ्ग अनुसार बैबाहिक अवस्था (दशबर्ष वा सोभन्दा माथि)

	पुरुष		महिला	
	जनसंख्या	%	जनसंख्या	%
अबिबाहित	३६८४	५९.६	२५०४	४०.४
बिबाहित	५७९२	५०.२	५७३७	४९.८
कानुनि रुपमा नै पारपाचुके	२१	७०.०	९	३०.०
छुट्टिएर बसेको	२९	४६.७	३२	५३.३
बिदुर वा बिदुवा	२११	२७.९	५४८	७२.१

### ३.१४ पेशा अनुसार जनसंख्याको अवस्था

प्रस्तुत तालिकामा गाउँपालिकाको कुल जनसंख्या मध्ये १० बर्ष भन्दा माथिको जनसंख्यालाई विभिन्न पेशामा विभाजन गरी प्रस्तुत गरिएकोछ । जसअनुसार कुल जनसंख्या मध्ये ४३.६ प्रतिशत कृषि तथा पशुपालनमा आवद्ध भएका, २३.५ प्रतिशत विद्यार्थी, घरायसी अर्थात विद्यार्थीको जनसंख्या ९.६ प्रतिशत, वैदेशिक रोजगारीमा ६.५ प्रतिशत, ज्याला मजदुरीमा ४.१ प्रतिशत, नोकरी तथा जागिरमा ३.७ प्रतिशत, उद्योग तथा व्यापारमा २.४ प्रतिशत, काम गर्न नसक्ने अशक्त २.७ प्रतिशत, सिकर्मि/डकर्मि/सवारी चालक आदी १.९ प्रतिशत, पेन्सनर ०.४ प्रतिशत, व्यवसायीक कार्य गर्ने ०.३ प्रतिशत, बेरोजगार १.२ प्रतिशत र अन्य ०.१ प्रतिशत रहेको छ ।

तालिका नं. १४: पेशा (१० वर्ष वा सो भन्दा माथी)

पेशा	१	२	३	४	५	६	७	जनसंख्या	%
कृषि तथा पशुपालन	९५४	१५७९	१०१३	९७३	१३६२	१११९	११०२	८१०२	४३.६
विद्यार्थी (अध्ययनरत)	४४२	७१५	४६८	४५५	८२१	५५३	९०७	४३६१	२३.५
घरायसी काम/गृहणी/घरकै काम	१४९	१६७	९	१३५	३४६	३१५	६५९	१७८०	९.६
वैदेशिक रोजगारी	११४	१२१	१४६	१७६	२५२	१८९	२०९	१२०७	६.५
ज्याला-मजदुरी	१३२	२३५	११	५३	१२४	३५	१७३	७६३	४.१
नोकरी-जागीर	१०९	८५	४९	७०	१०१	६५	२११	६९०	३.७
उद्योग तथा व्यापार	७४	९३	६६	२२	६८	५९	६८	४५०	२.४
काम नगर्ने/असक्त	५७	९०	१८	३४	१४१	८७	७०	४९७	२.७
Skilled काम (गारो लाउने/मिश्री काम/driver आदि )	४८	४७	६	८	२८	१३	१९९	३४९	१.९
पेन्सन खाने /Retired /pension	२०	३	१०	१०	५	९	१३	७०	०.४
ब्यबसायिक कार्य -ठेकदार,	६	५	०	१०	१२	४	११	४८	०.३



पुजारी,पत्रकार,परामर्श, आदि									
वेरोजगार	७३	३	९	२७	६२	२३	२८	२२५	१.२
अन्य	१०	२	०	५	२	२	४	२५	०.१
<b>जम्मा</b>	<b>२१८८</b>	<b>३१४५</b>	<b>१८०५</b>	<b>१९७८</b>	<b>३३२४</b>	<b>२४७३</b>	<b>३६५४</b>	<b>१८५६७</b>	<b>१००.०</b>

### ३.१५ जाति अनुसार पेशाको वर्गिकरण

प्रस्तुत तालिकामा विभिन्न पेसामा संलग्न जनसंख्यालाई जातिगत आधारमा विश्लेषण गरी प्रस्तुत गरिएको छ । जसअनुसार कृषि पेसामा संलग्न जनसंख्या मध्ये ब्रामहण क्षेत्री ३३.२ प्रतिशत, लिम्बु ३७.१ प्रतिशत, अन्य जनजाति २१.२ प्रतिशत र दलित ८.५ प्रतिशत रहेका छन् ।

तालिका १५: जातियता अनुसार पेशा को बर्गिकरण(मुख्य काम)

	ब्राहमण क्षेत्री	लिम्बु	अन्य जनजाती	दलित	जम्मा %
कृषि तथा पशुपालन	३३.२	३७.१	२१.२	८.५	१००.०
नोकरी-जागीर	४७.३	३०.३	१६.६	५.८	१००.०
वैदेशिक रोजगारी	२७.२	४४.१	२०.५	८.२	१००.०
उद्योग तथा व्यापार	४८.०	२६.२	२२.४	३.३	१००.०
विद्यार्थी (अध्ययनरत)	३३.३	३७.६	२१.१	८.०	१००.०
Skilled काम (गारो लाउने/मिश्री काम/driver आदि )	२९.९	१८.४	४२.५	९.२	१००.०
घरायसी काम /गृहणी/घरकै काम	३२.५	३९.६	२०.७	७.२	१००.०
ज्याला/मजदुरी	२०.४	४३.४	२०.८	१५.५	१००.०
पेन्सन खाने /Retired /pension	२२.१	४२.६	३३.८	१.५	१००.०
ब्यबसायिक कार्य -ठेकदार, पुजारी,पत्रकार,परामर्श, आदि	४५.८	३५.४	१४.६	४.२	१००.०
काम नगर्ने /असक्त	३७.२	३६.०	१८.७	८.०	१००.०
वेरोजगार	२४.४	५२.९	१६.७	५.९	१००.०

### ३.१६ लैंगिकता अनुसार पेशाको वर्गिकरण

तालिकामा जनसंख्याको पेशागत विवरण प्रस्तुत गरिएको छ । जसअनुसार कृषि तथा पशुपालनमा संलग्न कुल जनसंख्या मध्य महिला ४७.८ प्रतिशत र पुरुष ५२.२ प्रतिशत देखिन्छ भने नोकरी तथा जागिरमा संलग्न जनसंख्या मध्ये पुरुष ६३.५ प्रतिशत र महिला ३६.५ प्रतिशत, विद्यार्थी मध्ये ४९ महिला र ५१ प्रतिशत पुरुष, वैदेशिक रोजगारमा गएका मध्ये महिला ७ प्रतिशत र पुरुष ९३ प्रतिशत रहेका छन् । अन्य क्षेत्र जस्तै दक्ष कामदार अधिकांस पुरुष (९९.१%) रहेका छन् भने गृहणी पनि अधिकांस महिला (९९.४%) रहेका छन् । पेशागत विवरण तलको तालिकामा प्रस्तुत गरिएको छ ।

तालिका नं.१६ : लैंगिकता अनुसार पेशाको वर्गिकरण

	पुरुष	%	महिला	%
--	-------	---	-------	---

कृषि तथा पशुपालन	४२२८	५२.२	३८७४	४७.८
नोकरी/जागीर	४३८	६३.५	२५२	३६.५
विद्यार्थी (अध्ययनरत)	२२२२	५१.०	२१३९	४९.०
वैदेशिक रोजगारी	११२२	९३.०	८५	७.०
दक्ष काम (गारो लाउने/मिश्री काम/driver आदि )	३४६	९९.१	३	०.९
उद्योग तथा व्यापार	२३८	५२.९	२१२	४७.१
घरायसी काम /गृहणी/घरकै काम	१०	०.६	१७७०	९९.४
ज्याला/मजदुरी	६५१	८५.३	११२	१४.७
पेन्सन खाने /Retired /pension	५२	७३.५	१८	२६.५
ब्यबसायिक कार्य -ठेकदार, पुजारी, पत्रकार, परामर्श,	४६	९५.८	२	४.२
वेरोजगार	१६९	७५.६	५६	२४.४
काम नगर्ने/असक्त	१९६	३९.४	३०१	६०.६
अन्य काम	१९	७६.०	६	२४.०

### ३.१७ अपांगता सम्बन्धि विवरण

तालिकामा गाउँपालिकामा रहेका जनसंख्या मध्ये अपांगताको जनसंख्या विवरण प्रस्तुत गरिएको छ । जसअनुसार यस गाउँपालिकामा अपांगता नभएका जनसंख्या ९८.६ प्रतिशत रहेका छन् । बाकि १.४ प्रतिशत जनसंख्या मध्ये दृष्टिविहिन ०.१ प्रतिशत, मनोसामाजिक अपांगता ०.१%, बहिरा (बोल्न र सुन्न नसक्ने) ०.२%, शारीरिक अपांगता ०.८%, भकभके ०.१% रहेको सर्भेक्षणले देखाउदछ ।

### तालिका नं. १७: अपांगता सम्बन्धि विवरण

	१	२	३	४	५	६	७	जनसंख्या	%
अपाङ्गता नभएको	२५८६	३६८८	२१०७	२३८१	३९३४	२९१६	४४१३	२२०२५	९८.६
दृष्टिविहिन (आँखा नदेख्ने)	९	८	२	४	४	२	३	३२	०.१
मनोसामाजिक अपाङ्गता	६	८	१	३	६	२	४	३०	०.१
बोल्न तथा सुन्न नसक्ने (बहिरा)	८	८	१०	४	८	२	१०	५०	०.२
शारीरिक अपाङ्गता	३५	३९	९	२६	३७	१०	२५	१८१	०.८
स्वर बोलाईसम्बन्धी अपाङ्गता (भकभके)	४	५	१	६	१	४	६	२७	०.१

### ३.१८ उमेर समुह अनुसार जनसंख्याको वर्गिकरण

तालिकामा गाउँपालिकाको कुल जनसंख्यालाई उमेर समुह अनुसार विभाजन गरिएको छ जसअनुसार १५ देखि ४५ वर्ष उमेर समुहको जनसंख्या भण्डै ५०% रहेको छ जुन जनसांख्यिक लाभको हिसाबले राम्रो मानिन्छ। त्यस्तैगरी भण्डै ७% जति जनसंख्या ६५ वर्ष भन्दा माथिको हुनु पनि गाउँपालिकाको जनसंख्याको सरदर आयुमा सुधार भएको मानिन्छ। समग्रतामा गाउँपालिकाको उमेर समुहलाई मध्यनजर राखी आगामी योजनाहरू तर्जुमा गर्न जनसांख्यिक तथ्यांकले सहजता प्रदान गर्दछ।

तालिका नं. १८: उमेर अनुसार जनसंख्याको वर्गिकरण

उमेर समुह	१	२	३	४	५	६	७	जनसंख्या	%
५ वर्ष भन्दा कम	२१३	२६३	१४६	२१५	३०७	१९६	३५१	१६९१	७.६
५ - ९ वर्ष	२४७	३४८	१७९	२३१	३५९	२६७	४५६	२०८७	९.४
१० - १४ वर्ष	२३४	३८४	२०२	२३५	३९७	२७२	४८४	२२०८	९.९
१५ - १९ वर्ष	२५९	३८५	२०९	२१८	३९०	३०७	४४१	२२०९	९.९
२० - २४ वर्ष	२६६	४२१	२२८	२२३	४२२	३३०	४६३	२३५३	१०.५
२५ - २९ वर्ष	२६६	३८२	२२४	२५१	४०६	२७०	४०४	२२०३	९.८
३० - ३४ वर्ष	२१२	२९०	१७८	२०९	३३६	२१२	३६३	१८००	८.०
३५ - ३९ वर्ष	१९४	२२३	१४५	१४७	२४४	१४६	३०९	१४०८	६.३
४० - ४४ वर्ष	११७	२०६	१०२	१३७	१८२	१५६	२१०	१११०	५.०
४५ - ४९ वर्ष	१२८	१४५	९९	१२१	१८४	१५३	२११	१०४१	४.७
५० - ५४ वर्ष	१३५	२०७	९८	१०६	२०१	१७५	१८२	११०४	४.९
५५ - ५९ वर्ष	१०८	१४४	९४	८५	१८५	१३७	१६७	९२०	४.१
६० - ६४ वर्ष	९१	१२०	८१	७९	१३४	११६	१२७	७४८	३.३
६५ - ६९ वर्ष	४७	७९	५८	५५	८८	७१	१०३	५०१	२.२
७० - ७४ वर्ष	५१	४७	४७	४९	५६	४६	८६	३८२	१.७
७५- ७९ वर्ष	३३	४६	२४	२४	३२	३१	४५	२३५	१.१
८० वर्ष वा सो भन्दा बढी	४७	६६	१६	३९	६७	५१	५९	३४५	१.५
जम्मा जनसंख्या	२६४८	३७५६	२१३०	२४२४	३९९०	२९३६	४४६१	२२३४५	१००.०

### ३.१९ लिंग अनुसार उमेर समुहको जनसंख्या वर्गिकरण.

तालिकामा उमेर समुह अनुसारको जनसंख्यालाई महिला र पुरुष गरी वर्गिकरण गरिएको छ। जसअनुसार सबै जसो उमेर समुहमा पुरुष जनसंख्या बढीरहेको छ जुन कुल जनसंख्यामा पनि पुरुषको जनसंख्या बढि भएकोले हो।

तालिका नं. १९: लिंग अनुसार उमेर समुहको जनसंख्या वर्गिकरण

उमेर समुह	पुरुष संख्या	%	महिला संख्या	%
५ वर्ष भन्दा कम	९०२	५३.३	७८९	४६.७
५ - ९ वर्ष	१०५६	५०.६	१०३१	४९.४
१० - १४ वर्ष	११३३	५१.४	१०७५	४८.६
१५ - १९ वर्ष	११५६	५२.३	१०५३	४७.७
२० - २४ वर्ष	१२१६	५१.७	११३७	४८.३
२५ - २९ वर्ष	१२१७	५५.२	९८६	४४.८
३० - ३४ वर्ष	१०००	५५.६	८००	४४.४
३५ - ३९ वर्ष	७५७	५३.७	६५१	४६.३
४० - ४४ वर्ष	६००	५४.१	५१०	४५.९
४५ - ४९ वर्ष	५२४	५०.३	५१७	४९.७
५० - ५४ वर्ष	५३३	४८.४	५७१	५१.६
५५ - ५९ वर्ष	४८५	५२.८	४३५	४७.२
६० - ६४ वर्ष	३९०	५२.०	३५८	४८.०
६५ - ६९ वर्ष	२५२	५०.४	२४९	४९.६
७० - ७४ वर्ष	१८६	४८.६	१९६	५१.४
७५- ७९ वर्ष	११७	४९.८	११८	५०.२
८० वर्ष वा सो भन्दा बढी	१७१	४९.६	१७४	५०.४

### ३.२० १८ वर्ष सम्म उमेरका जनसंख्याको वर्गिकरण

तालिकामा १८ वर्ष सम्मका उमेर समुहका बालबालिकाको जनसंख्यालाई विस्तृतिकरण गरिएको छ। जसअनुसार यस गाउँपालिकामा ७७५० अर्थात ३४.७% जनसंख्या १८ वर्ष भन्दा कम उमेरको रहेको पाइयो। जसमा ६ महिना सम्मको बच्चाको संख्या १८२ जना, ७ देखि ११ महिनाको बच्चाको जनसंख्या १५९ जना रहेको पाइयो।

### तालिका नं. २०: १८ वर्ष सम्म उमेरका जनसंख्याको वर्गिकरण

	१		२		३		४		५		६		७		जम्मा जनसंख्या
	पु	म	पु	म	पु	म	पु	म	पु	म	पु	म	पु	म	
<b>बालबालिका</b>															
१८ वर्ष सम्मको जनसंख्या	४४१	४६४	६९४	५९४	३७५	३२६	४५२	४१६	७१९	६५०	४९३	४७७	८३८	८११	७७५०(३४.७%)
<b>एक वर्ष भन्दा कमको बर्गिकरण</b>															
० देखि ६ महिना सम्मको बच्चा	११	१३	१२	१३	९	८	८	८	२२	२३	१७	६	२०	१२	१८२
७ देखि ११ महिना सम्मको बच्चा	९	११	१०	१२	७	३	८	८	२०	१०	१६	७	२२	१६	१५९

### ३.२१ दिर्घ रोगीको जनसंख्या सम्बन्धि विवरण

दिर्घ रोग जस्तै मधुमेह, उच्च रक्तचाप, दम, आदी जस्ता रोग भए नभएको बारे घरधुरीका उत्तरदातालाई सोधिएको प्रश्नमा छ दिर्घ रोगीको संख्या जम्मा ३३१ जना पाइयो जुन कुल जनसंख्याको १.५ प्रतिशत मात्र हो । जसमध्ये पुरुष १५० जना र महिला १८१ जना रहेको छ । सबभन्दा बढी वडा नं. १ मा पुरुष २७ र महिला ५५ गरी जम्मा ८२ जना रहेको देखिन्छ भने सबभन्दा कम वडा नं. २ मा २९ जना रहेको सर्भेक्षणबाट देखिन्छ ।

तालिका नं. २१: दिर्घ रोगी सम्बन्धि विवरण

	१		२		३		४		५		६		७		जम्मा लिङ्ग अनुसार		जम्मा जनसंख्या	
	पु	म	पु	म	पु	म	पु	म	पु	म	पु	म	पु	म	पुरुष	महिला	जनसंख्या	%
तपाइको घरमा परिवारका कुनै सदस्य दिर्घ रोगी हुनुहुन्छ ?																		
छ	२७	५५	२०	९	१७	२९	३०	३४	२३	२२	१६	१८	१७	१४	१५०	१८१	३३१	१.५
छैन	१३३७	१२२९	२०१०	१७१७	१०८४	१०००	१२४६	१११४	२०८२	१८६३	१५११	१३९१	२२७५	२१५५	११५४५	१०४६९	२२०१४	९८.५
जम्मा	१३६४	१२८४	२०३०	१७२६	११०१	१०२९	१२७६	११४८	२१०५	१८८५	१५२७	१४०९	२२९२	२१६९	११६९५	१०६५०	२२३४५	१००

### ३.२२ परिवारमा १ बर्ष भित्र मृत्यु भएका सदस्यको विवरण

हिलिहाड गाउँपालिकाका सातवटै वडामा विगत १ बर्ष भित्र मृत्यु भएका जनसंख्याको विवरणलाई तलको तालिकामा प्रस्तुत गरिएकोछ । जस अनुसार विगत एक बर्षमा गाउँपालिका भित्र जम्मा १२९ जना नागरिकको मृत्यु भएको सर्भेक्षणबाट देखिन्छ । त्यस्तै गरी कुल १२९ जना मृत्यु भएका मध्ये ५ बर्ष भन्दा कम उमेरका बालबालिकाको संख्या ९ जना जसमा केटा २ र केटी ७ जना रहेका छन् । मृत्युको कारणको अवस्थालाई हेर्दा बुढ्यौलीको कारणबाट ५९ जना, दिर्घ रोगबाट ३० जना, अन्य रोगका कारणले २७ जना, निमोनियाबाट ८ जना, प्रसुतीको कारणले ४ जना, ज्वरो टाइफाइडबाट १ जना र अन्य कारणबाट १२ जनाको मृत्यु भएको सर्भेक्षणले देखाउदछ ।

तालिका नं. २२ : परिवारमा १ बर्ष भित्र मृत्यु भएका सदस्यको विवरण

	१	२	३	४	५	६	७	जम्मा
परिवारका सदस्यको मृत्युको अवस्था								
एक वर्ष भित्र परिवारको कोइ सदस्यको मृत्यु भएको थियो ?								
थियो	३२	१३	३	३०	२५	१२	१४	१२९
थिएन	४५१	७०१	४५७	४६१	७५४	६१२	७८८	४१९४
जम्मा	४८०	७१४	४६०	४९१	७७९	६२४	७८२	४३३३
विगत एक वर्ष भित्र ५वर्ष भन्दा कम उमेरका बालबालिकाको मृत्युको अवस्था	२	१	०	४	१	०	१	९
५ वर्षभन्दा कम उमेरका बालकको संख्या	१	०	०	१	०	०	०	२

५ वर्षभन्दा कम उमेरका बालिकाको संख्या	१	१	०	३	१	०	१	७
मृत्युको कारणहरु								
बुढ्यौली	१९	६	१	१३	९	८	३	५९
दिर्घ रोग	७	२		६	४	३	८	३०
अन्य रोगका कारण/अन्य कारण	३	१		८	१२	१	२	२७
निमोनिया	४	२		२				८
सुत्केरी व्यथा	१	१		२				४
ज्वरो टाईफाइड		१						१
कारण थाहा भएन	२	१	२	३	१	२	१	१२

### ३.२३ घर परिवारले उपभोग गर्ने खानेपानीको स्रोत सम्बन्धि विवरण

तालिकामा घरपरिवारले उपभोग गर्ने खानेपानीको स्रोत सम्बन्धि विवरण प्रस्तुत गरिएको छ । जस अनुसार घर कपाउण्डमा धारा उपलब्ध हुने घरधुरी ६९.३ प्रतिशत अर्थात ३००५ घरधुरी रहेको छ भने पाइपधारा सार्वजनिक रुपमा प्रयोग गर्ने घरधुरी २३.८ अर्थात १०३० घरधुरी रहेको छ । त्यस्तै गरी नदी खोला वा परम्परागत मुलको पानी उपभोग गर्ने घरधुरी ६.७ प्रतिशत अर्थात २८४ घरधुरी रहेको छ भने नढाकिएको इनार अथवा कुवाबाट पानी पिउने घरधुरी ७ रहेको छ । खानेपानीको प्रयाप्तता तथा पानी लिन जान आउने समयको बारेमा तालिकामा प्रस्तुत गरिएको छ ।

### तालिका नं. २३: घर परीवारको खानेपानीको मुख्य स्रोत

खानेपानीको मुख्य स्रोत	१	२	३	४	५	६	७	जम्मा	%
पाइपधारा घर कम्पाउण्डमा	४२३	६४६	५	३६६	७७६	६१६	१७३	३००५	६९.३
पाइपधारा सार्वजनिक	५८	३६	४०४	१	३	८	५२०	१०३०	२३.८
नदी खोला वा सतहको पानी/मूलको पानी	०	३१	५१	१२३	०	०	७९	२८४	६.७
नढाकिएको इनार-कुवा	२	१	०	१	०	०	३	७	०.२
पानी भर्न लाग्ने समय -जाने आउने गरेर मिनेट मा	२०.५	१५.२	१२.४	२३.६	२१.७	३.९	१२.५	१४.०	
परिवारलाई घरयासी कार्य गर्नको लागि खानेपानी पर्याप्त छ भन्ने घरधुरी %	९५.४	५४.६	५७.०	७४.३	६२.९	९३.३	३६.७	६५.५	

### ३.२४ खाना पकाउन प्रयोग गर्ने इन्धनको स्रोत सम्बन्धि विवरण

तालिकामा खाना पकाउन प्रयोग हुने विभिन्न स्रोतको बारेमा प्रस्तुत गरिएको छ । जस अनुसार एल.पि.ग्यासको प्रयोग गर्ने जनसंख्या २.६ प्रतिशत अथवा ११३ घरधुरी, दाउराको प्रयोग गर्ने घरधुरी ९७.३ प्रतिशत अर्थात ४२१४ घरधुरी र वायोग्यास वा गोवरग्यासको प्रयोग गर्ने घरधुरी ०.१ प्रतिशत अथवा ६ घरधुरी रहेकोछ ।

तालिका नं. २४ : खाना पकाउन प्रयोग गर्ने इन्धनको मुख्य स्रोत

खाना पकाउन प्रयोग गर्ने मुख्य इन्धन	वडा नं.							जम्मा	%
	१	२	३	४	५	६	७		
एल.पी. ग्यास	२६	१३	१८	४	४०	९	३	११३	२.६
दाउरा	४५६	६९६	४४२	४८७	७३९	६१५	७७९	४२१४	९७.३
बायोग्यास/गोबर ग्यास	१	५	०	०	०	०	०	६	०.१

३.२५ परिवारले प्रयोग गर्ने बत्तिको स्रोत

तालिकामा परिवारले प्रयोग गर्ने बत्तिको मुख्य स्रोत सम्बन्धि विवरण प्रस्तुत गरिएको छ। जसअनुसार ७१.१ प्रतिशत अर्थात ३०८४ घरधुरीको बत्तिको स्रोत विद्युत रहेको छ भने सोलार प्रयोग गर्ने घरधुरी ११८९ घरधुरी अर्थात २७.५ प्रतिशत र मट्टितेल प्रयोग गर्ने घरधुरी १.४ प्रतिशत रहेको छ।

तालिका नं. २५ : परिवारले प्रयोग गर्ने बत्तिको मुख्य स्रोत

	१	२	३	४	५	६	७	जम्मा	%
विद्युत	४३०	६५४	१२४	२२	६३५	५९८	६२१	३०८४	७१.१
सोलार	४८	६०	३२७	४५९	१३०	१५	१५०	११८९	२७.५
मट्टितेल	५	०	९	१०	१४	११	११	६०	१.४
जम्मा	४८०	७१४	४६०	४९१	७७९	६२४	७८२	४३३३	१००.०

३.२६ विभिन्न सार्वजनिक सेवा पाइने स्थानको दुरी सम्बन्धि विवरण

तालिकामा गाउँबासिको घरबाट प्राथमिक स्वास्थ्य चौकी, वाडा कार्यालय तथा सामुदायीक विद्यालय जान लाग्ने समयको बारेमा प्रश्नहरू सोधिएको थियो। जसअनुसार स्वास्थ्य चौकी जान आधा घण्टा भन्दा कम समय लाग्ने घरधुरी २४.४ प्रतिशत, १ देखि २ घण्टा समय लाग्ने घरधुरी ५१.१ प्रतिशत, २ देखि ३ घण्टा समय लाग्ने घरधुरी १०.६ प्रतिशत र ३ घण्टा भन्दा बढी समय लाग्ने घरधुरी ६.६ प्रतिशत रहेको सर्भेक्षणबाट देखिन्छ। त्यस्तै गरी वाडा कार्यालय जान आधा घण्टा भन्दा कम लाग्ने घरधुरी १०.५ प्रतिशत, आधा घण्टा देखि १ घण्टा लाग्ने घरधुरी ४५ प्रतिशत, एक देखि दुइ घण्टा लाग्ने ३७.२ प्रतिशत, दुइ देखि तिन घण्टा लाग्ने ६.६ प्रतिशत र ३ घण्टा भन्दा बढि लाग्ने ०.६ प्रतिशत रहेको देखिन्छ। विद्यालय सम्म पुग्ने लाग्ने समयको बारेमा सर्भेक्षण गर्ने क्रममा ३२.२ प्रतिशत घरधुरीका बालबालिकाहरू आधाघण्टा भन्दा कम समयमा विद्यालय पुग्न सक्छन् भने ३० मिनेट देखि १ घण्टा भित्र विद्यालय पुग्न सक्ने घरधुरीको संख्या ५२.६ प्रतिशत रहेको, १ देखि २ घण्टा लाग्ने घरधुरी १४.५ प्रतिशत रहेको र २ देखि ३ घण्टा समय लाग्ने घरधुरी ०.७ प्रतिशत मात्र रहेको सर्भेक्षणबाट देखिन्छ।

तालिका नं.२६: सेवाग्राही संस्था सम्म पुग्न लाग्ने समयको अवस्था

	१	२	३	४	५	६	७	जम्मा	%
तपाइको घरबाट नजिकको अस्पताल वा स्वास्थ्य केन्द्र पुग्न लाग्ने समय									
आधा घण्टा भन्दा कम	०	८८	८६	३	८३	११	४८	३१९	७.४
३० मिनेट देखि एक घण्टा	७५	२७०	१२९	२	२१३	१६४	२००	१०५३	२४.४
१ देखि २ घण्टा	२३७	३३३	१०९	१३७	४२२	४४०	५३०	२२०८	५१.१
२ देखि ३ घण्टा	१२९	२३	१०७	१३०	६१	३	४	४५७	१०.६

३ घण्टा भन्दा बढी	३९	०	२८	२१९	०	०	०	२८६	६.६
तपाइको घरबाट बाडा कार्यालय पुग्न लाग्ने समय									
आधा घण्टा भन्दा कम	३८	७२	९४	८९	५१	३६	७४	४५४	१०.५
३० मिनेट देखि एक घण्टा	२७६	२८८	१२०	२८१	४५१	२४२	२८९	१९४७	४५.०
१ देखि २ घण्टा	१५२	३३४	१०४	१०८	२७०	३३६	३०४	१६०८	३७.२
२ देखि ३ घण्टा	१४	२०	११३	१३	७	४	११५	२८६	६.६
३ घण्टा भन्दा बढी	०	०	२८	०	०	०	०	२८	०.६
तपाइको घरबाट सामुदायीक विद्यालय पुग्न लाग्ने समय									
आधा घण्टा भन्दा कम	११८	१४३	२४९	२१०	१६०	२११	३०२	१३९३	३२.२
३० मिनेट देखि एक घण्टा	३०१	३३८	१७५	२५८	४५९	३१०	४३३	२२७४	५२.६
१ देखि २ घण्टा	५६	२१६	३३	२१	१५५	९७	४७	६२५	१४.५
२ देखि ३ घण्टा	५	१७	२	२	५	०	०	३१	०.७

### ३.२७ घरधुरीमा शौचालयको अवस्था

तालिकामा घरधुरीमा रहेको शौचालयको अवस्थाको बारेमा प्रस्तुत गरिएको छ । जस अनुसार पालिकामा ९५.६ प्रतिशत घरधुरीमा शौचालय रहेको सर्भेक्षणबाट देखिन्छ । जसमध्ये ७०.२ प्रतिशत ट्वाइलेट फ्ल्स भएको (सेप्टिक ट्यांक) छ भने २९.७ प्रतिशत ट्वाइलेट साधारण तथा ०.१ प्रतिशत अर्थात ३ वटा ट्वाइलेट वायोग्यास जडित रहेको देखिन्छ । वडा अनुसार ट्वाइलेट भएका र नभएका घरधुरीको संख्या तालिका नं. २८ मा प्रस्तुत गरिएकोछ ।

### तालिका नं. २७: परिवारले प्रयोग गर्ने शौचालयको प्रकार

विवरण	वार्ड नं.							जम्मा	%
	१	२	३	४	५	६	७		
चर्पी छ बताउने घरधुरी	४६०	६४३	४४५	४७२	७३६	६२२	७६६	४१४४	९५.६
यदि छ भने कस्तो प्रकारको ?									
फलस भएको (सेप्टिक ट्याङ्क)	३९२	४९८	२९२	३८०	७०८	५२५	११३	२९०८	७०.२
साधारण	६६	१४४	१५३	९२	२८	९७	६५३	१२३३	२९.७
वायोग्यास जडित चर्पी	२	१	०	०	०	०	०	३	०.१

### तालिका नं. २८ परिवारले प्रयोग गर्ने शौचालय

वार्ड नम्बर	तपाइको घरमा चर्पी छ ?			
	छ		छैन	
	संख्या	%	संख्या	%
१	४६०	९५.२	२३	४.८
२	६४३	९०.१	७१	९.९
३	४४५	९६.७	१५	३.३
४	४७२	९६.१	१९	३.९
५	७३६	९४.५	४३	५.५



६	६२२	९९.७	२	०.३
७	७६६	९८.०	१६	२.०
<b>जातियता</b>				
बाह्रमण तथा क्षेत्री/सन्ध्यासी/ठकुरी	१३७१	९७.४	३६	२.६
लिम्बु	१५८२	९५.८	७०	४.२
अन्य जनजाती	८३९	९३.६	५७	६.४
दलित	३५२	९३.१	२६	६.९
<b>जम्मा</b>	<b>४१४४</b>	<b>९५.६</b>	<b>१८९</b>	<b>४.४</b>

### ३.२८ धरयासी सरसफाई सम्बन्धि विवरण

तालिकामा घरभित्र उत्सर्जन हुने फोहर मैला तथा सरसफाइको व्यवस्थापन सम्बन्धमा गरिएको सर्भेक्षणको नतिजा प्रस्तुत गरिएको छ । जस अनुसार भाडा माभीसके पश्चात मचान वा टाड बनाउने घरधुरी प्रतिशत १८.२ रहेको, भाडा माभूने निश्चित स्थान वा जुठेल्लो भएको घरधुरी १६.९ प्रतिशत, फोहर फाल्ने खाल्डो सहित निश्चित स्थानमा फोहर फाल्ने घरधुरी प्रतिशत ४३.५ प्रतिशत र मलखादमा फोहर फाल्ने घरधुरी ३९.५ प्रतिशत रहेको सर्भेक्षणबाट देखिन्छ ।

### तालिका नं. २९: घरायासी सरसफाइ

विवरण	वार्ड नं.							जम्मा%
	१	२	३	४	५	६	७	
घरमा भाडा माझेर सुकाउन को लागि मचान वा टाड बनाउने घरधुरी %	११.५	७.८	२.८	२.०	५.०	६८.१	२४.३	१८.२
घरमा भाडा माझ्न को लागि निश्चित उन्नत जुठेल्लो बनाउने घरधुरी %	२७.३	४८.७	३.३	७.३	१७.३	५.०	४.६	१६.९
फोहोर फाल्ने खाल्डो/निश्चित ठाउमा फोहर फाल्ने घरधुरी %	२६.७	५२.५	५६.३	३२.८	९४.०	१९.२	१४.२	४३.५
मलखाद मा फोहर फाल्ने घरधुरी %	७०.८	४६.९	१.५	६७.०	६.०	६७.५	२९.८	३९.५

### ३.२९ घरपरिवारले उपभोग गरेका विविध सामाग्री सम्बन्धि व्यवस्था

तालिकामा घरपरिवारले उपभोग गरेका विविध सामाग्रीको बारेमा सर्भेक्षणबाट प्राप्त नतिजा प्रस्तुत गरिएको छ । जसअनुसार ८६.८ प्रतिशत पालिकाबासीको घरमा मोबाइल फोन प्रयोग हुने गरेको पाइयो । त्यस्तै गरी रेडियो हुने घरधुरी ५२.८ प्रतिशत, टेलिभिजन ३७.६ प्रतिशत घरमा, मोटरसाइकल ३.८ प्रतिशत घरमा, कम्प्युटर २.३ प्रतिशत घरमा, इन्टरनेट ०.९ प्रतिशत अर्थात ४१ प्रतिशत घरमा, रेफ्रिजरेटर वा फ्रिज ०.५ प्रतिशत वा २२ घरमा, मोटर कार ११ घरमा र बस ट्रक वा ट्र्याक्टर १० घरमा रहेको सर्भेक्षणबाट देखिन्छ ।

तालिका नं. ३० : घरपरिवारले उपभोग गरेका विभिन्न सामाग्रीहरु

सामाग्रीहरु	१	२	३	४	५	६	७	जम्मा घरधुरी	%
टेलिफोन/मोबाइल	४५९	६५६	४९६	४५८	४६९	५९२	७०१	३७५१	८६.८
रेडियो	२९२	५७२	२२०	१८०	१४५	४५८	४१४	२२८१	५२.८
टेलिभिजन	१९८	२८०	१६९	११९	२९४	३७४	१९१	१६२५	३७.६
मोटरसाइकल	५२	८	३०	१३	२२	११	२८	१६४	३.८
कम्प्युटर	१८	१५	१८	२	७	१६	२२	९८	२.३
इन्टरनेट	१४	१	१७	२	२	१	४	४१	०.९
Refrigerator/फ्रीज	७	४	३				८	२२	०.५
मोटर/car	३	१	५			१	१	११	०.३
Bus/truck/Tractor	२		१		१	३	३	१०	०.२

\*बहु उत्तर

३.३० परिवारका सदस्यको बैंक खाता सम्बन्धि विवरण

तालिकामा परिवारका कुनै सदस्यको नाममा बैंक खाता रहेको वा नरहेको बारे भएको सर्भेक्षणको नतिजा प्रस्तुत गरिएको छ। जस अनुसार ४१.३ प्रतिशत घरपरिवारको कुनै न कुनै सदस्यको नाममा बैंक खाता रहेको देखिन्छ भने ५६.८ प्रतिशत घरपरिवारको नाममा बैंक खाता नरहेको सर्भेक्षणबाट देखिन्छ। त्यस्तैगरी बैंक खाताको बारेमा थाहा नहुने घरधुरी भने १.९ प्रतिशत अथवा ८० घरधुरी देखिन्छ।

तालिका नं. ३१: परिवारका कुनै सदस्यको बैंक तथा वित्तीय संस्थामा खाताको अवस्था

Bank मा खाता	वाड नं.							जम्मा	%
	१	२	३	४	५	६	७		
छ	२४८	३४३	२१९	१७९	२५८	२०६	३४३	१७९६	४१.३
छैन	२३४	३७०	२४१	२९१	५२१	४१८	३८२	२४५७	५६.८
थाहा छैन	१	१		२१			५७	८०	१.९
जम्मा घरधुरी	४८३	७१४	४६०	४९१	७७९	६२४	७८२	४३३३	१००.०

३.३१ परिवारको सरदर वार्षिक आमदानी र खर्च

तालिकामा घरपरिवारले गर्ने औसत वार्षिक आमदानी र खर्चको विवरण प्रस्तुत गरिएको छ। जस अनुसार कुल आमदानी मध्ये औसतमा ८७.४ प्रतिशत खर्च हुने सर्भेक्षणबाट देखिन्छ। वडाहरु मध्ये वाड नं. ७ मा आमदानी भन्दा बढी खर्च हुने १०७.५ प्रतिशत खर्च भएको देखिन्छ भने अन्य वडामा आमदानी भन्दा खर्च कम भएको सर्भेक्षणले देखाउदछ।

तालिका नं. ३२ : परिवारको सरदर वार्षिक आमदानी र खर्च

	वाड नं.							जम्मा
	१	२	३	४	५	६	७	
औसत वार्षिक आमदानी रुपैयामा	१४४९२३.६	१७५७२३.४	१५२४७७.८	१३३४०६.५	११२०२३.१	९०१७३.१	१४५३३३.८	१३५८२३.२

औसत वार्षिक खर्च रुपैयामा	९८०१२.७	१३९९६५.०	१३०३६३.९	१०४३१९.८	११०३७७.४	७५९३६.९	१५६२३४.०	११८६९७.०
घर परीवारले गरीने वार्षिक खर्च %	६७.६	७९.७	८५.५	७८.२	९८.५	८४.२	१०७.५	८७.४

### ३.३२ घरपरिवारको नाममा भएको ऋणको अवस्था

प्रस्तुत तालिकामा घरपरिवारको नाममा भएको ऋण सम्बन्धि सर्भेक्षणको नतिजा प्रस्तुत गरिएको छ। जसअनुसार ८.७ प्रतिशत घरधुरीले ऋण लिएको सर्भेक्षणले देखाउदछ। ऋण लिनुको कारणको बारेमा सर्भेक्षण गर्दा ऋण लिने मध्ये ३६.२ प्रतिशतले घरखर्च वा विवाह ब्रतबन्धको लागि, ३१.४ प्रतिशतले कृषि कार्यको लागि, १२.८ प्रतिशतले व्यापारको लागि, ९.८ प्रतिशतले औषधि उपचारको लागि, ७.७ प्रतिशतले शैक्षिक प्रयोजनको लागि, ५.६ प्रतिशतले घरनिर्माणको लागि, ४.५ प्रतिशतले विदेश जानको लागि र अन्य कारणको लागि २.७ प्रतिशतले ऋण लिएको देखिन्छ।

### तालिका नं.३३: घरपरिवारको नाममा भएको ऋण सम्बन्धि विवरण

	वाड नं.							जम्मा	
	१	२	३	४	५	६	७		
ऋण छ बताउने घरधुरी %	१९.६	३.१	१७.९	१८.३	०.५	८.३	४.२	८.७	
ऋण लिनेका कारण हरू (बहुउत्तर)									
घर खर्च/बिवाह ब्रतबन्ध आदि	३२	१	३१	६३		३	६	१३६	३६.२
कृषि कार्यको लागि	३१	८	२६	८	१	३६	८	११८	३१.४
व्यापार	१६	८	९	३	१	४	७	४८	१२.८
औषधि उपचार	१०		३	१४		८	२	३७	९.८
शैक्षिक प्रयोजन	९	२	७	९	१		१	२९	७.७
घर निर्माण	६	१	४	२	१	३	४	२१	५.६
विदेश जान	२	२	७	५			१	१७	४.५
अन्य कारण	३		१	१			५	१०	२.७

### ३.३३ परिवारले प्रयोग गर्ने जमिन

सर्भेक्षण अनुसार यस गाउँपालिकाका ९९.१ प्रतिशत घरपरिवारको नाममा जमिन रहेको देखिन्छ। मात्र ४३ घरधुरी अर्थात ०.९ प्रतिशतको नाममा जमिन नरहेको देखिन्छ। स्वामित्वमा रहेको जमिन मध्ये ९३.९ प्रतिशत जमिन खेति योग्य, कुल जमिन मध्ये ४३.८ प्रतिशत जमिन भिरपाखो, २२.५ प्रतिशत जमिन बाभो, १६.७ प्रतिशत जमिन वन जंगल, घडेरी ५.९ प्रतिशत रहेको देखिन्छ। त्यस्तै गरी स्वामित्वमा रहेका जमिन मध्ये आफ्नो नाममा पूर्जा हुने घरधुरी ९५.५ प्रतिशत, महिलाको नाममा जमिन भएका घरधुरी १७.७ प्रतिशत रहेको सर्भेक्षणले देखाउदछ। सिंचाइ भए नभएको बारेमा सर्भेक्षण गर्दा १३ प्रतिशत घरधुरीले केही जमिन सिंचाइ हुने रहेको बताएका छन् भने नदी कटानबाट क्षति पुगेको बताउने १.३ प्रतिशत रहेको देखिन्छ। यस गाउँपालिकामा घरपरिवारको नाममा रहेको जम्मा जमिनको क्षेत्रफल ५५,२३५.६ रहेको छ जुन औसतमा १२.९ रोपनी प्रति परिवार हुन आउदछ।

तालिका नं. ३४: परिवारले स्वामित्वमा रहेको जमिन र सोको कृषिमा भएको प्रयोग

विवरण	वार्ड नं.							जम्मा	%
	१	२	३	४	५	६	७		
परिवारका सदस्यको नाममा रहेको जमिन									
जमिन हुने घरधुरी	४६८	७०८	४५१	४८८	७७३	६२३	७७९	४२९०	९९.१
आफ्नो नाममा जमिन नहुने घरधुरी	१५	६	९	३	६	१	३	४३	०.९
जग्गाको प्रकार (बहुउत्तर)									
खेति योग्य	४२९	६८३	४१३	४६९	६८८	५७०	७६८	४०२०	९३.९
भिरपाखो	८६	४२०	१९३	३१७	५१	४०९	३९९	१८७५	४३.८
बाँझो	१३	६९	६७	८९	४३	३९६	२८८	९६५	२२.५
बन	१८	८९	६४	५५	१४१	२६९	७८	७१४	१६.७
घडेरी	३९	२६	८४	८	५३	४०	४	२५४	५.९
आफ्नो नाममा पुर्जा भएका घरधुरी %	९५.१	९४.६	९३.१	९९.४	९८.२	९४.५	९३.५	९५.५	
महिलाको नाम मा जमिन भएका घरधुरी%	२१.४	१८.२	२७.१	२९.१	१४.४	६.५	१४.५	१७.७	
सिंचाई युक्त जमिन बताउने घरधुरी %	६.६	१.०	७.१	४.१	३३.८	२८.५	३.६	१३.०	
जग्गा कटान मा परेको बताउने घरधुरी %	०.४	०.८	२.०	३.१	२.३	०.३	०.५	१.३	
आफ्नो परिवारको नाममा भएको जम्मा जमिन -रोपनी	५८०९.५	९२९६.०	६३५८.०	९४४३.८	८६८६.५	६२६१.८	९३८०.०	५५,२३५.६	
आफ्नो परिवारको नाममा भएको जम्मा जमिनको औसत क्षेत्रफल - रोपनी	१२.४	१३.१	१४.१	१९.४	११.२	१०.१	१२.०	१२.९	

### ३.३४ जमिनको प्रयोग सम्बन्धि अवस्था

सर्भेक्षण अनुसार आफ्नो जमिन खेतिको लागि प्रयोग भएको छ भन्ने बताउने घरधुरी ९०.४ प्रतिशत रहेको छ जसमा औसत प्रति परिवार क्षेत्रफल ९.५ रोपनी रहेको देखिन्छ। त्यस्तै गरी कृषिको लागि अरुको जमिन प्रयोग गर्ने परिवार १८.१ प्रतिशत रहेको छ जहाँ अरुको नाममा रहेको जमिन प्रयोगको औसत क्षेत्रफल ७.९ रोपनी रहेको देखिन्छ।

तालिका नं. ३५: कृषि कार्यका लागि जमिनको प्रयोगको अवस्था

विवरण	वार्ड नं.	जम्मा
-------	-----------	-------

	१	२	३	४	५	६	७	
आफ्नो जमिन खेति को लागि प्रयोग भएको बताउने घरधुरी %	९४.०	८०.८	८९.१	९६.९	८९.५	९१.४	९४.०	९०.४
खेति को लागि प्रयोग भएको जमिन औसत छेत्रफल रोपनी	८.८	११.०	९.९	१३.१	९.५	७.९	७.३	९.५
कृषि कार्यका लागि अरु परिवारको जग्गा समेत प्रयोग गर्ने घरधुरी %	२२.३	१८.८	१७.६	२१.४	१८.९	१८.९	११.९	१८.१
परिवारको बाहेक अरुको नाममा रहेको जग्गामा खेती गरेको को जमिनको औसत छेत्रफल रोपनी	६.७	९.६	७.३	८.५	९.२	७.४	५.७	७.९

### ३.३५ आफ्नो उत्पादनबाट परिवारलाई खाद्यान्नको आपूर्ति सम्बन्धि विवरण

प्रस्तुत तालिकामा परिवारलाई आफ्नो उत्पादनले खान पुग्ने अवधिको बारेमा भएको सर्भेक्षणको नतिजा प्रस्तुत गरिएकोछ । जस अनुसार १२ महिना खान पुग्ने परिवार ६.९ प्रतिशत, ९ देखि ११ महिना खान पुग्ने परिवार ४.६ प्रतिशत, ७ देखि ९ महिना खान पुग्ने परिवार १२.६ प्रतिशत, ४ देखि ६ महिना खान पुग्ने परिवार ३०.७ प्रतिशत, ३ महिना सम्म खान पुग्ने परिवार ३९.५ प्रतिशत रहेको देखिन्छ । यस गाउँपालिकामा खेतीपाती नगर्ने वा खेति गर्ने जमिन नभएको घरपरिवार ५.७ प्रतिशत अर्थात २४७ घरधुरी रहेको देखिन्छ ।

तालिका नं. ३६: आफ्नो उत्पादनले परिवारलाई खान पुग्ने अवधि

	१	२	३	४	५	६	७	जम्मा	%
<b>आफ्नो खेतिपातीले तपाइको परिवारलाई कति महिना खान पुग्छ?</b>									
१२ महिना	२१	८४	२०	७८	३१	२६	३९	२९९	६.९
९- ११ महिना	१३	१००	१७	१३	२५	१५	१८	२०१	४.६
७-९ महिना सम्म	२२	२८१	३५	४७	७०	३७	५२	५४४	१२.६
४-६ महिना सम्म	१५१	१८२	१३०	१२१	१५५	२४४	३४५	१३२८	३०.७
३ महिना सम्म	२४५	२८	२१७	१९३	४४३	२७६	३१२	१७१४	३९.५
खेतिपाति नगर्ने/ खेति गर्ने जमिन नभएको	३१	३९	४१	३९	५५	२६	१६	२४७	५.७

### ३.३६ जातियताको आधारमा खाद्यान्न उपलब्धताको अवस्था

यस गाउँपालिकामा सबै भन्दा बढी १३.४ प्रतिशत ब्राम्हण जातिलाई बाह्रै महिना खान पुग्ने सर्भेक्षणले देखाउदछ भने दोस्रोमा लिम्बु ३.७ प्रतिशत, अन्य जनजाति ४.४ प्रतिशत दलित २.६ प्रतिशतले बाह्रै महिना आफ्नो उत्पादनबाट खान पुग्नुको देखिन्छ । तालिकामा घरपरिवारको खाद्यान्न पुग्ने समयवधिको बारेमा प्रस्तुत गरिएकोछ ।

तलिका नं. ३७: जातियता अनुसार आफ्नो उत्पादनले परिवारलाई खान पुग्ने समयावधि १२ महिना

	आफ्नो खेत पातीले खान पुग्ने अवधि					खेतिपाति नगर्ने/ खेति गर्ने जमिन नभएको
	१२ महिना	३ महिना सम्म	४ देखि ६ महिना सम्म	७ देखि ९ महिना सम्म	९ देखि ११ महिना सम्म	
बाह्रमण तथा क्षेत्री/सन्ध्यासी/ठकुरी	१३.४	२७.०	२८.३	१८.१	७.३	६.०
लिम्बु	३.७	४८.४	२९.४	९.७	२.७	६.१
अन्य जनजाती	४.४	३७.२	३६.७	११.४	५.३	५.०
दलित	२.६	५२.६	३०.७	७.४	२.१	४.५
जम्मा	६.९	३९.५	३०.७	१२.६	४.६	५.७

३.३७ जमिनको स्वामित्व सम्बन्धि विवरण

हिलिहाड गाउँपालिकामा परिवारको स्वामित्वमा रहेको जमिनलाई विश्लेषण गर्दा १४३ परिवारको १ रोपनी भन्दा कम जमिन रहेको, १ देखि ५ रोपनी जमिन हुने १३४० परिवार, ६ देखि ९ रोपनी हुने ७०९ परिवार, १० देखि १४ रोपनी हुने पनि ७०९ परिवार, १५ देखि १९ रोपनी हुने ४५२ परिवार, २० रोपनी भन्दा बढी हुने ९२९ परिवार रहेको सर्भेक्षणबाट देखिन्छ। जातिगत आधारमा जमिनको स्वामित्वलाई विश्लेषण गर्दा उल्लेखनीय रूपमा फरक नदेखिएतापनि कम जमिन हुनेमा दलित र जनजात परिवार बढी रहेको देखिन्छ।

तलिका नं. ३८: परिवारको स्वामित्वमा रहेको जमिनको क्षेत्रफल (रोपनीमा)

वार्ड	१ रोपनी भन्दा कम		१ देखि ५ रोपनी		६ देखि ९ रोपनी		१० देखि १४ रोपनी		१५ देखि १९ रोपनी		२० रोपनी वा भन्दा माथि	
	घरधुरी	%	घरधुरी	%	घरधुरी	%	घरधुरी	%	घरधुरी	%	घरधुरी	%
१	९	१.९	१६७	३५.८	७५	१६.१	७३	१५.६	४०	८.६	१०३	२२.१
२	२१	३.०	२१६	३०.५	९९	१४.०	१३२	१८.६	७६	१०.७	१६४	२३.२
३	४४	९.८	१०४	२३.१	७३	१६.२	५६	१२.४	६१	१३.६	११२	२४.९
४	६	१.२	८६	१७.६	६५	१३.३	८२	१६.८	६३	१२.९	१८६	३८.१
५	२४	३.१	२९७	३८.४	१०९	१४.१	१२८	१६.६	७२	९.३	१४३	१८.५
६	२२	३.६	२४५	३९.७	११३	१८.३	९७	१५.७	५५	८.९	८५	१३.८
७	१७	२.२	२२५	२८.९	१७५	२२.५	१४१	१८.१	८५	१०.९	१३६	१७.५
<b>जातियता</b>												
बाह्रमण तथा क्षेत्री/सन्ध्यासी/ठकुरी	४७	३.४	३३५	२३.९	२२६	१६.२	२३९	१७.१	१७२	१२.३	३८०	२७.२
लिम्बु	५३	३.२	५५२	३३.७	२६६	१६.२	२५४	१५.५	१५८	९.६	३५६	२१.७
अन्य जनजाती	३२	३.७	२८१	३२.१	१५८	१८.०	१६०	१८.३	८२	९.४	१६३	१८.६
दलित	११	३.०	१७२	४६.७	५९	१६.०	५६	१५.२	४०	१०.९	३०	८.२

जम्मा	१४३	३.३	१३४०	३१.३	७०९	१६.६	७०९	१६.६	४५२	१०.६	९२९	२१.७
-------	-----	-----	------	------	-----	------	-----	------	-----	------	-----	------

### ३.३८ वालीनाली सम्बन्धि विवरण

गाउँपालिकामा सामान्यतया गरिने वालीनालीको विवरण तलको तालिकामा प्रस्तुत गरिएको छ। जस अनुसार यस गाउँपालिकामा खाद्यान्न वालीको रूपमा धान खेती गर्ने घरधुरी र उत्पादन तथा विक्री, मकै खेती गर्ने घरधुरी, उत्पादन र विक्री, गहुँ खेती गर्ने घरधुरी उत्पादन र विक्री, कोदो खेती गर्ने घरधुरी, उत्पादन र विक्रीको परिमाण प्रस्तुत गरिएको छ। यसप्रकार यस गाउँपालिकामा कुल अन्नवालीको उत्पादन २३,९२,३५३ कि.ग्रा. भएको सर्भेक्षणबाट देखिन्छ।

त्यस्तै गरी तालिका नं. ४० मा दलहन खेति सम्बन्धि विवरण प्रस्तुत गरिएको छ भने तालिका नं. ४१ मा तेलहन खेति सम्बन्धि विवरण, तालिका नं. ४२ मा विभिन्न किसिमका हिउदे तथा बर्षे तरकारीको उत्पादन र विक्री सम्बन्धि विवरण प्रस्तुत गरिएको छ। तालिका नं. ४३ मा विभिन्न किसिमका नगदेवालीको उत्पादन र विक्री सम्बन्धि विवरण, तालिका नं. ४४ मा चिया अलैंचि, अम्रिसो उत्पादन सम्बन्धि विवरण प्रस्तुत गरिएको छ। तालिका नं. ४५ मा फलफुल खेती सम्बन्धि विवरण, तालिका नं. ४६ मा तरकारी वाली सम्बन्धि विवरण र तालिका ४८ मा घरपरिसरमा करेसावारी भएका घरपरीवार र नभएका घरपरिवारको विवरण प्रस्तुत गरिएकोछ।

### तालिका नं. ३९: घरधुरी अनुसार खेती गरिएका वालीनालीहरु

वालीनालीहरु	वडा नं.							जम्मा
	१	२	३	४	५	६	७	
<b>अन्नवाली</b>								
<b>धान खेती गर्ने घरधुरी</b>	१०५	२०७	१८५	२८७	३४२	२५५	९६	१४७७
विक्री गर्ने घरधुरी	१	२		४	१	४	३	१५
जम्मा उत्पादन (कि.ग्रा.)	४९५६८	९६२००	१०९९७८	१७१२७२	१९६९००	९५७६८	६९४१५	७८९१०१
जम्मा औसत उत्पादन (कि.ग्रा.)	४७२.१	४६४.७	५९४.५	५९६.८	५७५.७	३७७.०	७२३.१	५३४.६
<b>मकै खेती गर्ने घरधुरी</b>	४३५	५६६	३८९	४४३	६९२	५३१	७४२	३७९८
विक्री गर्ने घरधुरी	७	३	३	३८	१३	११	६	८१
जम्मा उत्पादन (कि.ग्रा.)	११२९१२	२९१७३३	१११८७६	१४५८६६	३१५६८०	११४७५३	१९३२२६	१२८६०४६
जम्मा औसत उत्पादन (कि.ग्रा.)	२६१.४	५१५.४	२८८.३	३२९.३	४५६.२	२१८.२	२६०.४	३३९.४
<b>गहुँ खेती गर्ने घरधुरी</b>		२	२	२	९	३	३	२१
विक्री गर्ने घरधुरी					१			१
जम्मा उत्पादन (कि.ग्रा.)	६८.०	१८०.०	१८०.०	८४०.०	५४०.०	३००.०	२१०८.०	६८.०
जम्मा औसत उत्पादन (कि.ग्रा.)	३४.०	९०.०	९०.०	९३.३	१८०.०	१००.०	१००.४	३४.०
<b>कोदो खेती गर्ने घरधुरी</b>	३०३	८०	२२९	२५३	३८९	३९२	२५८	१९०४
विक्री गर्ने घरधुरी	१४	३	२६	६२	१६	६८	१	१९०
जम्मा उत्पादन (कि.ग्रा.)	४४२०९	१०४०३	३९८०८	३०८१२	११६३८८	५६४४४	१७०३४	३१५०९८
जम्मा औसत उत्पादन (कि.ग्रा.)	१४७.४	१३०.०	१७४.६	१२१.८	२९९.२	१४४.७	६६.०	१६६.०
<b>जम्मा खाद्यान्न वाली उत्पादन (कि.ग्रा.)</b>	२०६६८९	३९८४०४	२६१८४२	३४८१३०	६२९८०८	२६७५०५	२७९९७५	२३,९२,३५३







जम्मा औसत उत्पादन (कि.ग्रा.)								
करेला, धिरौला, चिचिण्डो खेती गर्ने घरधुरी	१४७	३५०		७८	११०	१६	१९८	८९९
विक्री गर्ने घरधुरी	१६	६		१			१९	४२
जम्मा उत्पादन (कि.ग्रा.)	२०४०	४३६२		७८	२०८७	१३२	२१०६	११५१५
जम्मा औसत उत्पादन (कि.ग्रा.)	१३.९	१२.५		१०.१	१९.०	८.३	१०.६	१२.८
जम्मा तरकारी कुल उत्पादन (कि.ग्रा.)	३३९८७६	१३४००४	२२८३०६	१२६७०७	४४२४२	३९६७३	८१४७४	९,९४,२८२

तालिका नं. ४३ : नगदे वाली सम्बन्धि विवरण

	१	२	३	४	५	६	७	जम्मा
अदुवा/बेसार खेती गर्ने घरधुरी	१४२	२९०	१९६	१५३	३७४	३६९	१०४	१६२८
विक्री गर्ने घरधुरी	४३	७	१७२	८७	३५९	३३२	६८	१०६८
जम्मा उत्पादन (के.जी.)	११४३८	१४४७९	१०८१५५	२९५४९	१३४५५७	२१३७६१	२४१६९	५३६१०८
जम्मा औसत उत्पादन (के.जी.)	८०.५	४९.९	५५१.८	१९३.१	३५९.८	५७९.३	२३२.४	३२९.३
प्याज/लसुन खेती गर्ने घरधुरी	१७७	३०७	८०	२०२	४१८	२३६	२७९	१६९९
विक्री गर्ने घरधुरी	५	१	६	१	३	२	२६	४४
जम्मा उत्पादन (के.जी.)	९१५.०	२६६४.०	८७५.०	९२८.०	२३७६.०	१६२६.०	२०४५.०	११४२९.०
जम्मा औसत उत्पादन (के.जी.)	५.२	८.७	१०.९	४.६	५.७	६.९	७.३	६.७
च्याउ खेती गर्ने घरधुरी	१	१				१	१	४
विक्री गर्ने घरधुरी	-	-				-	-	-
जम्मा उत्पादन (के.जी.)	१.०	८.०				८.०	१२.०	२९.०
जम्मा औसत उत्पादन (के.जी.)	१.०	८.०				८.०	१२.०	७.३
नगदे वाली जम्मा कुल उत्पादन (के.जी.)	१२३५४	१७१५१	१०९०३०	३०४७७	१३६९३३	२१५३९५	२६२२६	५,४७,५६६

तालिका नं. ४४: चिया अलैचि, अम्रिसो वाली सम्बन्धि विवरण

	१	२	३	४	५	६	७	जम्मा	%
चिया खेति गर्ने घरधुरी			३९	३	२३	१	४	७०	१.६
चिया खेती बाट गत वर्ष भएको जम्मा आम्दानी. रुपैया			३०५०००	१००८०	११३१००	०	०	४१९१००	
चिया खेती बाट गत वर्ष भएको औसत आम्दानी. रुपैया			२०५३३.३	५०४०.०	६३०५.६	-	३०४०.०	११८२८.६	
अलैची खेती गर्ने घरधुरी	२४	६	५७	७	२३५	५४	२०	४०३	९.३

अलैंची खेती बाट गत वर्ष भएको आम्दानी	४४०५०	४४०००	११६२७००	९३२००	३७३४८००	४४७०००	८४९००	६११९१५०	
अलैंची खेती बाट गत वर्ष भएको औसत आम्दानी. रुपैया	२४४७०.५	१८३३३.३	२४२२२.९	१५५३३.३	१५९६०.७	९९३३.३	१७९८०.०	१६८५७.२	
अम्रिशो खेती गर्ने घरधुरी	२७८	२७७	१६२	१००	४३१	३१६	२१७	१७५१	४१.२
अम्रिशो खेती बाट गत वर्ष भएका	७७९८०	११७९००	८७६६२०	१३२४७०	१४७५७०५	११२२५१०	२९९२५०	४७९६४३५	
अम्रिशो खेती बाट गत वर्ष भएको औसत आम्दानी. रुपैया	७७५९.१	३६६६.७	१०४१२.५	२०५०.०	३३००.०	५३१५.८	८४०.०	४७०९.१	
चिया खेति, अलैंची र अम्रिशो खेति, बाट गत वर्ष भएको आम्दानी जम्मा रुपैया	१३१२५३०	१७२९००	२३४७३२०	२३५७५०	५३२४००५	१५६९५१०	३९१२३०	१,१३,५३,२४५	
चिया खेति, अलैंची र अम्रिशो खेति बाट गत वर्ष भएको आम्दानी औसत ( रुपैया	५४९१.८	४४३३.३	१५८६०.३	३८०२.४	११७२६.९	५६६६.१	३४९३.१	८५२९.९	

तालिका नं. ४५ : फलफुल खेती गर्ने घरधुरीको विवरण

विवरण	१	२	३	४	५	६	७	जम्मा
केरा खेति गर्ने घरधुरी	९४	३८५	२	१९०	९९	१३	३११	१०९४
विक्री गर्ने घरधुरी	२३	३		८	३८	३	७३	१४८
आँप खेती गर्ने घरधुरी	२५	३५		१७	२०		१५६	२५३
विक्री गर्ने घरधुरी	३	१		४	५		६	१९
सुन्तला/कागती (अमिलोजात) खेती गर्ने घरधुरी	११३	४८		३५	८	७	९२	३७९
विक्री गर्ने घरधुरी	६०	५		१३	३५		३	११६
स्याउ/आरुखडा खेति गर्ने घरधुरी	२	१		१०				१३
स्याउ/आरुखडा बिक्री गर्ने घरधुरी								
किबी खेति गर्ने घरधुरी		१	४		१८			२३

कुल फलफूल उत्पादन (के.जी.)	१६४०५	९७७	३४६	५०४४	१०२०६	२५६	६२९४	४८,३२२
१ घरेले उत्पादन गर्ने (औसत) फलफूल	३४.२	१३.७	.८	१०.३	१३.१	.४	८.०	११.२

तालिका नं.४६: अन्य तरकारी बालीहरु

	१	२	३	४	५	६	७	जम्मा घरधुरी	%
खुर्सानी	४०४	४६४	३१७	४१६	६९९	५५२	६७१	३५२३	८१.५
धनिया	४०८	४३७	३०६	२४८	४००	५६०	५७०	२९२९	६७.८
मुला	२९४	४००	२४९	१०८	१६५	५६०	४१२	२१८८	५०.६
पिडालु/ तरुल/ इस्कुस	२१२	२५९	८४	१३१	२१५	३६४	३९१	१६५६	३८.३
सखरखण्ड	१२५	२०६	७०	२४	१७	२६०	२	७०४	१६.३
मोटर कोसा	८४	१२	७८	२४	२१०	१८३	१	५९२	१३.७
उखु	१२८	२७	४१	४८	१४	३	१०७	३६८	८.५
फापर	१०३	११	२६	३		१८	२	१६३	३.८

तालिका नं.४७: करेसाबारी

वार्ड	छ		छैन	
	संख्या	%	संख्या	%
१	४५८	९४.८	२५	५.२
२	५२२	७३.१	१९२	२६.९
३	३४२	७४.३	११८	२५.७
४	४२२	८५.९	६९	१४.१
५	७४१	९५.१	३८	४.९
६	२२८	३६.५	३९६	६३.५
७	७२४	९२.६	५८	७.४
<b>जातीयता</b>				
ब्राह्मण छेत्री	११३४	८०.६	२७३	१९.४
लिम्बु	१२७०	७६.९	३८२	२३.१
अन्य जनजाती	७२४	८०.८	१७२	१९.२
दलित	३०९	८१.७	६९	१८.३
<b>जम्मा</b>	<b>३४३७</b>	<b>७९.३</b>	<b>८९६</b>	<b>२०.७</b>

३.३९ वालीनालीमा लाग्ने मुख्य रोग तथा किरा सम्बन्धि विवरण

हिलिहाड गाउँपालिकामा कृषि वालीमा लाग्ने मुख्य मुख्य किराहरुको विवरण तलको तालिकामा प्रस्तुत गरिएको छ । जस अनुसार ४७.४ प्रतिशतले लाईकिराबाट प्रभावित भएको, २८.१ प्रतिशतले फौजी किरा लागेको, २६.८ प्रतिशतले खुमरे किरा लागेको, २६.७ प्रतिशतले डडुवा लागेको, २६.३ प्रतिशतले गबारो लागेको, २५.३ प्रतिशतले तरकारीमा लाग्ने विभिन्न किसिमका किरा लागेको, १५.४ प्रतिशतले फडके किरा लागेको, १४.९ प्रतिशतले गानो कुहिने, ९.७ प्रतिशतले टुटा नामको रोग किरा लागेको, अन्य थाहा नभएको रोग लाग्ने बताउने ३.९ प्रतिशत र २८ प्रतिशतले केही नभएको वा कुन किरा लागेको थाहा नभएको सर्भेक्षणबाट देखिएको छ ।

तालिका नं. ४९: वालीनालीमा लाग्ने मुख्य रोग तथा किराहरु

रोग किराको विवरण	१	२	३	४	५	६	७	जम्मा	%
लाई किरा	२७९	५४१	१३०	३१६	४२३	२८२	७९	२०५०	४७.४
फौजी किरा	१७१	५२८	८	७६	११४	११	३०५	१२१३	२८.१
खुमरे किरा	२८९	३९२	१०४	३१६	३७	११	११	११६०	२६.८
रातो कमिला	२६६	३४७	११८	३२५	५४	१५	३१	११५६	२६.७
डडुवा	२६६	४५७	७८	२४९	६६	३१	६	११५३	२६.७
गबारो	२११	४८२	८१	२३९	५४	१४	५६	११३७	२६.३
तरकारीमा लाग्ने किरा	२७०	३८८	१७९	१६६	३६	१२	४३	१०९४	२५.३
फडके किरा	१९७	३६३	३	९२	१	२	७	६६५	१५.४
गानो कुहिने	१०७	२१५	८४	१२६	७७	१४	२०	६४३	१४.९
टुटा	१७२	२३९	२	५			१	४१९	९.७
अन्य रोग हरु	१४५	३	२	८		१	१०	१६९	३.९
केहि नभएको /थाहा छैन	३८	३७	१५५	१२४	१८९	२६३	४०३	१२०९	२८.०

### ३.४० परिवारले पालेको चौपाया तथा पशुपंक्षीको विवरण

हिलिहाड गाउँपालिकाको कुल घरधुरी मध्ये ३८०१ घरधुरी अर्थात ८७.७२ प्रतिशत घरधुरीले कुनै न कुनै पशु पंक्षीको पालन गरेको सर्भेक्षणले देखाउदछ भने कुनै पनि पशु पंक्षी पालन नगर्ने घरधुरी १२.२८ प्रतिशत देखिन्छ जुन बजार क्षेत्र वा सडक मार्गमा व्यवसाय गर्ने घरपरिवार हुन सक्दछन् । जातियताको आधारमा ब्रामण क्षेत्री मध्ये ८५.८ प्रतिशत घरधुरीले पशुपंक्षि पालन गरेको देखिन्छ भने लिम्बुहरु मध्ये पनि ८७.९ प्रतिशतले पशुपंक्षि पालन गरेको, अन्य जनजातिहरु मध्ये ९१.१ प्रतिशतले पालेको र दलितहरु मध्ये ८६.८ प्रतिशतले पशुपंक्षि पालन गरेको सर्भेक्षणबाट देखिन्छ ।

तालिका नं. ५०: चौपाया तथा पशुपंक्षी पाल्ने र नपाल्ने घरधुरीको विवरण

वार्ड	छ		छैन	
	घरधुरी संख्या	%	घरधुरी संख्या	%
१	४११	८५.१	७२	१४.९
२	६२२	८७.१	९२	१२.९
३	४१४	९०.०	४६	१०.०
४	४२०	८५.५	७१	१४.५

५	६९१	८८.७	८८	११.३
६	५३६	८५.९	८८	१४.१
७	७०७	९०.४	७५	९.६
<b>औसत</b>	<b>३८०१</b>	<b>८७.७२</b>	<b>५३२</b>	<b>१२.२८</b>
जातियता				
बाह्रमण तथा क्षेत्री/सन्ध्यासी/ठकुरी	१२०७	८५.८	२००	१४.२
लिम्बु	१४५२	८७.९	२००	१२.१
अन्य जनजाती	८१६	९१.१	८०	८.९
दलित	३२६	८६.२	५२	१३.८
<b>जम्मा</b>	<b>३८०१</b>	<b>८७.७</b>	<b>५३२</b>	<b>१२.३</b>

### ३.४१ घरपरिवारले पालेका चौपाया तथा पशुपंक्षीको विवरण

तलको तालिकामा घरपरिवारले पालेका विविध पशुपंक्षीको विवरण प्रस्तुत गरीएकोछ । उक्त तालिकामा पशुपंक्षीको संख्या र सोबाट हुने पशुजन्य पदार्थको उत्पादन र विक्रिको विवरण वडा अनुसार प्रस्तुत गरिएको छ ।

#### तालिका नं. ५१: चौपाया तथा पशुपंक्षी

	१	२	३	४	५	६	७	जम्मा	%
<b>गाइगोरु विवरण</b>									
गाइगोरु/वाच्छावाच्छी पाल्ने घरधुरी	२३६	४९२	२८९	३०२	५३२	२८५	५०४	२६४०	६९.६
जम्मा गाइगोरु संख्या	५४६	१२०७	५८५	७४१	९१०	४४४	१०१०	५४४३	
दुध दिने गाईको जम्मा दुध उत्पादन (लि.)	२८४	३३१	५१९	१८९	५७०	५४५	२०६	२६४४	
दुध दिने गाईको औसत दुध उत्पादन (लि.)	१.२	.७	१.८	.६	१.१	१.९	.४	१.०	
<b>गाईको दुध विक्रिबाट गत बर्ष भएको कुल आम्दानी (रु)</b>	६६४६५०	२३०००	९४३०००	६५०००	२६२५००	५१८०००	५०००	२४,८१,१५०	
गाईको दुध विक्रिबाट गत बर्ष भएको औसत आम्दानी (रु)	१३८४.७	३२.२	२०५४.५	१३२.४	३३७.०	८३८.२	६.४	५७३.९	
<b>रांगाभैसी विवरण</b>									
रांगाभैसी/पाडापाडी पाल्ने घरधुरी	२१६	३४६	१९२	२६७	२६३	२९२	३१५	१८९१	४९.८
जम्मा रांगा भैसी पाडापाडी संख्या	३५७	५६७	२६१	३९१	३०१	३३५	३९१	२६०३	
दुध दिने भैसीको जम्मा दुध उत्पादन	२२६.०	३०९.०	२९५.०	३६४.०	२४९.०	४९२.०	२०४.०	२१३९.०	

दुध दिने भैसीको औसत दुध उत्पादन	१.०	.९	१.५	१.४	.९	१.७	.६	१.१	
गत वर्ष भैसीबाट भएको भएको कुल आम्दानी (रु)	१००६००	५५०००	१४७०००	५६१८००	५८७६०	६८५०००	६८०००	१६,७६,१६०	
गत वर्ष भैसीबाट भएको भएका औसत आम्दानी (रु)	२०९.६	७७.०	३२०.३	११४४.२	७५.४	११०८.४	८७.०	३८७.७	
वाखा/भेडा, खसी/बोका विवरण									
वाखा/भेडा, खसी/बोका पाल्ने घरधुरी	२८७	५४०	२९०	३४२	३७९	३७९	५५५	२७७२	७३.१
जम्मा खसी बोका वाखा संख्या	१३२९	२७३४	१०८८	१५४४	१४३५	१५०३	२७८०	१२४१३	
जम्मा खसी बोका वाखाबाट जम्मा मासु उत्पादन (के.जी.)	५३३०	३४८८९	१०७३८	१०२२५	१२८०९	१०३०६	२२४९४	१०६७९१	
जम्मा खसी बोका वाखाबाट औसत मासु उत्पादन (के.जी.)	१८.६	६४.६	३७.०	२९.९	३३.८	२७.२	४०.५	३८.५	
गत वर्ष खसी बोका वाखाबाट जम्मा आम्दानी (रु)	१४९०७००	१४५२७३०	११२८०००	२४९३०२५	२१८७०००	३३७६५००	१७०५८२०	१,३८,३३,७७५	
गत वर्ष खसी बोका वाखाबाट औसत आम्दानी (रु)	३१०५.६	२०३४.६	२४५७.५	५०७७.४	२८०७.४	५४६३.६	२१८१.४	३२००.०	
सुँगुर/वंगुर विवरण									
सुँगुर/वंगुर पाल्ने घरधुरी	१५०	१८१	२१८	२०५	३९६	२७१	३४०	१७६१	४६.४
जम्मा सुँगुर/वंगुर गोटा	२३९	२७१	३८३	३०१	५५०	३६७	४९९	२६१०	
सुँगुर/वंगुरको मासु उत्पादन जम्मा (कि.ग्रा.)	४०१७.०	७४०९.०	९९०५.०	५६७०.०	९८६४.०	१०९६९.०	१०३३५.०	५८१६९.०	
सुँगुर/वंगुरको मासु उत्पादन औसतमा (कि.ग्रा.)	२६.८	४०.९	४५.४	२७.७	२४.९	४०.५	३०.४	३३.०	
सुँगुर/वंगुरबाट वार्षिक आम्दानी (रु)	१३३९५००.०	८२०००.०	१४७०५००.०	१६०२५००.०	११४३०१४.०	१३५०७००.०	५९३०२०.०	७५,८१,२३४.०	
सुँगुर/वंगुरबाट औसत वार्षिक आम्दानी (रु)	२७९०.६	११४.८	३२०३.७	३२६३.७	१४६७.३	२१८५.६	७५.८३	१७५३.७	२७९०.६

कुखुरा विवरण										
कुखुरा पाल्ने घरघुरी	२८६	४६२	२०३	२५२	३५४	२०३	५००	२२६०	५९.६	
कुखुरा गोटा	१९७८	२६७३	१४५०	१०९५	१५८६	८११	३७९६	१३३८९		
सबै कुखुराको जम्मा मासु उत्पादन केजी	२०६८.०	३६७७.०	२१११.०	१५१६.०	२०२८.०	१३७७.०	४४७९.०	१७२५६.०		
सबै कुखुराको औसत मासु उत्पादन केजी	७.२	८.०	१०.४	६.०	५.७	६.८	९.०	७.६		
कुखुरा अण्डा उत्पादन ( सबै कुखुराको)	१४८.०	२१६.०	४१.०	५४.०	३१२.०	८७.०	८६.०	९४४.०		
कुखुरा वार्षिक आमदानी (रु)	२१०८००	२०६००२	२२५०००	२७९८००	३०३९००	११९२००	२५८६००	१६,०३,३०२		
कुखुरा औसत वार्षिक आमदानी (रु)	४३९.२	२८८.५	४९०.२	५६९.९	३९०.१	१९२.९	३३०.७	३७०.९	४३९.२	
हाँस विवरण										
हाँस पाल्ने घरघुरी	६	५	५	८	४	१	४	३३	१.०	
हाँस गोटा	११	१४	१०	५६	११	२	१२	११६	११	
हाँसवाट औसत मासु उत्पादन केजी	४.०	४.४	६.४	४.५	५.५	६.०	३.८	४.८		
हाँसवाट अण्डा उत्पादन (गोटा)	२.०	०.०	१०.०	३.०	१२.०	०.०	१.०	२८.०		
हाँसवाट वार्षिक आमदानी (रु)	०.०	०.०	०.०	०.०	०.०	०.०	०.०	०.०		
हाँसवाट औसत वार्षिक आमदानी (रु)	०.०	०.०	०.०	०.०	०.०	०.०	०.०	०.०		
चौपाया तथा पशुपंक्षीवाट वार्षिक कुल आमदानी (रु)	३८०६२५०	१८१८७३२	३९१३५००	५००२१२५	३९५५१७४	६०४९४००	२६३०४४०	२,७१,७५,६२१		
चौपाया तथा पशुपंक्षीवाट औसत वार्षिक आमदानी (रु)	७९२९.७	२५४७.२	८५२६.१	१०१८७.६	५०७७.२	९७८८.७	३३६३.७	६२८६.३		

३.४२ पशुपालनमा देखिएका रोग तथा सो सम्बन्धि समस्याहरुको विवरण



पशुपक्षिमा लाग्ने विभिन्न रोगहरुको बारेमा तलको तालिकामा प्रस्तुत गरिएको छ । जसअनुसार विभिन्न १० वटा रोगहरु र त्यसबाट प्रभावित भएका पशुपक्षिहरुको प्रतिशत वडा अनुसार प्रस्तुत गरिएको छ ।

### तालिका नं. ५२: पशुपालनमा देखिएका रोग तथा समस्याहरुको विवरण

रोग सम्बन्धि विवरण	वार्ड नं.							जम्मा
	१	२	३	४	५	६	७	
नामले किरा	५८.१	८५.२	४४.२	५०.५	४०.६	३९.८	३.३	४४.६
ख्याख्यारे	४९.२	७५.२	४.६	४३.४	८.२	०.६	२.६	२५.३
साउने जोरो	३०.२	६९.३	२६.८	३७.७	१०.९	०.६	१.३	२४.२
निमोनिया	३८.३	७३.४	२.४	३७.३	३.१	०.३	०.१	२१.५
भ्यागुते	२५.८	६६.४	०.४	२४.६	१.९		०.८	१७.२
पेट दुख्ने	४१.९	४५.२	१.५	३१.०	०.६	०.६	०.१	१६.०
सुनेलो	३०.२	५३.२	०.२	८.४	४.४		०.६	१४.०
मौलो	२५.६	५६.३	०.४	३.१	०.१			१२.६
खोरेत	१२.१	३३.८	७.२	१५.१	४.६	०.५	०.३	१०.३
अन्य रोग हरु	२६.५	०.४	.२	१.६	०.१		२१.४	७.१
थाहा छैन	१२.१	०.८	४२.९	२७.३	४०.१	४६.३	६३.०	३४.४

### ३.४३ माछा, मौरी तथा रेशमपालन गर्ने घरपरिवार र उत्पादनको परिमाण

तालिकामा माछा, मौरी र रेशमपालन घरधुरी र त्यसबाट भएको उत्पादन तथा संलग्न घरपरिवारको विवरण तल प्रस्तुत गरिएकोछ । हिलिहाड गाउँपालिकाको केही भुभाग उच्चपहाडमा अवस्थित रहेको हुँदा यस्ता वस्तुहरुको उत्पादनको परिमाण र संलग्न घरपरिवारको संख्या उल्लेखनीय रूपमा रहेको देखिदैन ।

### तालिका नं. ५३ : माछा, मौरी तथा रेशमपालन गर्ने घरपरिवार र उत्पादन

	१	२	३	४	५	६	७	जम्मा	%
माछापालन गर्ने घरधुरी	२	१	१	२	१	०	२	९	०.२
वार्षिक माछा उत्पादन (कि.ग्रा)	४०.०	५०.०	०.०	१२०.०	०.०		१५०.०	३६०.०	
मौरीपालन गर्ने घरधुरी	४५	३३	६९	३७	६९	२७	१८	२९८	६.९
वार्षिक मह उत्पादन (कि.ग्रा)	१०५.०	१९.०	१७९.०	१५१४.०	१६६.०	७८.०	२६.०	२०८७.०	
जम्मा मौरी घर संख्या	८६	१२२	१४२	७१	१६५	६६	२६	६७८	

### ३.४४ विभिन्न किसिमका सिप विकास तालिममा संलग्न घरधुरी

गाउँपालिकाबाट विगतमा सञ्चालन गरिएका विभिन्न तालिमहरुको विवरण तलको तालिकामा प्रस्तुत गरिएको छ । जसमा वाड अनुसार विभिन्न सिपमुलक तालिमहरु र तालिम लिने जनसंख्या प्रस्तुत गरिएको छ ।

### तालिका नं. ५४: विभिन्न किसिमका सिप विकास सम्बन्धि तालिममा संलग्न घरधुरी

तालिमका प्रकारहरु	वार्ड नं.							जम्मा	%
	१	२	३	४	५	६	७		
सिलाई बुनाई, बुटिक, सृंगार, पार्लर आदि सम्बन्धि	१४	२९	९	८	७	७	२०	९४	२.२

तालिम									
कम्प्युटर मर्मत , मोवाइल बनाउने , रेडियो घडि आदी बनाउने	२४	१६	९	४	६	५	१२	७६	१.८
कृषि सम्बन्धी (जेटी, जेटीएर खाद्य प्रसोधन आदि) तालिम	१०	२	४	२	४	१३	५	४०	०.९
निर्माण सम्बन्धी ( Plumbing, सिकर्मी ,डकर्मी सम्बन्धि )	३	११	७	१	३	२	१	२८	०.६
स्वास्थ्य सम्बन्धी तालिम	८	६	३	२	४	१	३	२७	०.६
इञ्जिनियरिङ्ग, अटोमोवाइल (गाडी मर्मत ) र मेकानिक्स(freez मर्मत ,Car /TV मर्मत) सम्बन्धि तालिम	७	२	३	१	१	४	१	१९	०.४
वन सम्बन्धी तालिम	२	५		१			४	१२	०.३
कला सम्बन्धी तालिम	४		१		५	१		११	०.३
पशुस्वास्थ्य सम्बन्धी तालिम	४	१		२	१	१	१	१०	०.२
पर्यटन टुर गाइड, ट्राभल र सत्कार सम्बन्धी तालिम		१	१		१	२	१	६	०.१

### ३.४५ पालिका सम्बद्ध विभिन्न प्राविधिक जनशक्तिहरु

तलको तालिकामा वार्ड अनुसार विभिन्न संघ संस्थामा आवद्ध जनशक्तिको विवरण प्रस्तुत गरिएकोछ । जसअनुसार यस हिलिहाड गाउँपालिकामा नेपाली सेनामा ३३ जना, विभिन्न किसिमका स्वास्थ्य कर्मि २८ जना, नेपाल प्रहरी तथा शसत्र प्रहरीमा २१ जना, इन्जिनियर १८ जना, वन प्राविधिक १ जना, पाइलट १ जना र कानुन व्यवसायी ४ जना रहेका छन् ।

### तालिका नं. ५५: विभिन्न संघ संस्था वा निकायमा आवद्ध जनशक्तिको विवरण

जनशक्तिको विवरण	वार्ड नं.							जम्मा घरधुरी
	१	२	३	४	५	६	७	
नेपाली सेना	७	३	१	२	४		१६	३३
HA/Nurse/Paramedics	१२	७	३	२	२	१	१	२८
नेपाल प्रहरी/शसत्र प्रहरी	३	२	१	२	२	१	१०	२१
इन्जिनियर	५	३	२	३	१	३	१	१८
<b>वन प्राविधिक</b>	१							१
Medical doctor	०	०	०	०	०	०	०	०
पाइलट	१ (Jina Lingdel)	-	--	-	-	-	-	१
कानुन व्यवसायी	-	१	२		१			४

### ३.४६ परिवारको मुख्य आम्दानीको श्रोत

हिलिहाड गाउँपालिकाका घरधुरीको मुख्य आम्दानीको श्रोतको बारेमा गरिएको सर्भेक्षण अनुसार सबभन्दा बढी घरधुरी कृषि तथा पशुपालनमा नै आवद्ध भएको देखिन्छ। यसका अलावा वैदेशिक रोजगारीमा संलग्न रहेका घरधुरीको संख्या पनि उल्लेख्य रहेको सर्भेक्षणबाट देखिन्छ। तलको तालिकामा वडा अनुसार नोकरी, अदक्ष ज्यालादारी श्रमिक, व्यापारमा संलग्न घरधुरी सबै, दक्ष श्रमिक, निवृत्तिभरण पाउने घरधुरी संख्या लगायतको विवरण प्रस्तुत गरिएकोछ।

तालिका नं. ५६: परिवारको आम्दानीको मुख्य श्रोत सम्बन्धि विवरण

वार्ड	कृषि तथा पशुपालन	बैदेशिक रोजगार	नोकरी	अदक्ष श्रमिक (ज्यालादारी)	व्यापार - साना ठुला सबै	दक्ष श्रमिक	निवृत्तिभरण पाउन	अन्य	घरधुरी संख्या
१	२४९	१०५	४३	२८	२६	१४	१२	६	४८३
२	५८८	१३	२४	२८	५३	१	२	५	७१४
३	३५९	४४	१७		३९		१		४६०
४	३४७	६८	३४	१९	८	४	७	४	४९१
५	५५१	५६	४३	७८	४१	८		२	७७९
६	५२८	२३	२२	३	३७		५	६	६२४
७	३८६	११८	८४	१०२	२९	७	१४	४२	७८२
<b>जातियता</b>									
बाह्रमण तथा क्षेत्री/सन्ध्यासी/ठकुरी	१०२४	९६	१२३	३७	१०२	६	५	१४	१४०६
लिम्बु	११७१	१८८	७०	१२१	६८	७	१२	१५	१६४७
अन्य जनजाती	५७६	१००	४९	५४	५४	१०	२२	३१	८९२
दलित	२३७	४३	२५	४६	९	११	२	५	३७८
जम्मा	३००४ (६९.४)	४२७ (९.९%)	२६७ (६.९%)	२५८ (६.०%)	२३३ (५.४%)	३४ (०.८%)	४१ (०.९%)	६५ (१.५%)	४३३३

### ३.४७ परिवारको स्वामित्वमा रहेको घरको संख्या

प्रस्तुत तालिकामा एक वा सोभन्दा बढी घर भएका र घरै नभएका परिवारको विवरण प्रस्तुत गरिएकोछ। जस अनुसार ४१ परिवारको पालिकाको कुनै पनि स्थानमा घरनभएको सर्भेक्षणले देखाउदछ। त्यस्तै ४०७८ परिवारको एउटा घर, २०२ परिवारको दुइवटा घर र १२ परिवारको तिनवटा घर रहेको सर्भेक्षणबाट देखिन्छ। कुल परिवार मध्ये ३ प्रतिशतले आफ्ना घर कोठा भाडामा पनि दिएका छन् भने ९५.२ प्रतिशतको निजि वा आफ्नै घर रहेको सर्भेक्षणबाट देखिन्छ।

तालिका नं.५७ परिवारको स्वामित्वमा रहेको घर संवन्धि विवरण

घर संख्या	वाड नं.							जम्मा	%
	१	२	३	४	५	६	७		
०	२	२८	४	२	१	१	३	४१	१.०
१	४२३	६५३	४२५	४६४	७३५	६१६	७६२	४०७८	९४.१
२	५२	३२	२९	२३	४२	७	१७	२०२	४.७

३	६	१	२	२	१	०	०	१२	०.३
घरकोठा भाडामा दिने घरधुरी %	४.८	५.७	४.६	१.६	१.४	२.१	१.४	३.०	
निजि आफ्नै घर हुनेहरु	९६.९	८९.६	९६.९	९३.१	९६.७	९६.६	९६.९	९५.२	
जम्मा	४८३	७१४	४६०	४९१	७७९	६२४	७८२	४३३३	१००.०

### ३.४८ घरको छाना एवं जगको प्रकार

प्रस्तुत तालिकामा पालिकाभित्र वसोवास गर्ने घरपरिवारको घरको छानाको विवरण प्रस्तुत गरिएकोछ । जस अनुसार ५८.४ प्रतिशत घरको छाना जस्ता वा च्यादरबाट छाइएको छ भने ४१.४ प्रतिशत घरको छाना फुस वा खरले छाएको अवस्था रहेकोछ । त्यस्तै गरी आर.सि.सि. ढलान भएको घरको संख्या १३ वटा छ भने टायल वा ढुंगाको छाना भएको घरको संख्या १० वटा रहेको छ । घरको जगको प्रकारलाई हेर्दा ९६ प्रतिशत घरको जग माटो वा ढुंगाको रहेको छ भने १.३ प्रतिशत घरको जग सिमेन्ट वा इट्टाको र १.३ प्रतिशत घरको जग काठको खम्बाबाट बनाइएको सर्भेक्षणबाट देखिन्छ ।

तालिका नं. ५८: घरको छाना एवं जगको प्रकार

घरको छाना विवरण	वाड नं.							जम्मा	%
	१	२	३	४	५	६	७		
जस्ता वा च्यादर छाना भएको	३१२	३५६	३१२	१९६	५६६	४७६	२८३	२५२४	५८.४
फुस वा खरको छाना भएको	१६६	३४८	१४२	२८८	२१३	१४०	४९९	१७९६	
फुस वा खरको छाना भएको %	३४.६	४८.७	३०.१	५८.७	२७.३	२२.७	६३.८	४१.४	
आरसिसि ढलान भएको	१	२	६	०	१	२	१	१३	
टायल वा ढुंगाको छाना भएको	१	६	०	१	०	२	०	१०	०.२
घरको जगको प्रकार									
माटो र ढुंगा	४६३	६५४	४४६	४६४	७४७	६०२	७७५	४१५१	९६.०
सिमेन्ट र ढुंगा वा इट्टा	१४	३१	६	०	१०	०	३	५८	१.३
काठको खम्बा	१४	३१	०	०	१०	०	३	५८	१.३
फ्रेम स्ट्रक्चर	०	१	०	०	१	०	०	२	०.०
अन्य (माथिका भन्दा अन्य )	१	३	०	१०	०	०	१	१५	०.३

तालिका नं. ५९: जाति अनुसारको घरको छाना र बनावटको विवरण

	आरसिसि ढलान भएको	जस्ता वा च्यादर छाना भएको	टायल वा ढुंगाको छाना भएको	फुस वा खरको छाना भएको
बाह्रमण तथा क्षेत्री/सन्यासी/ठकुरी	०.४	६२.७	०.४	३६.५
लिम्बु	०.२	६१.८	०.३	३७.६
अन्य जनजाती	०.१	४९.३	-	५०.६

दलित	-	४८.७	-	५१.३
जम्मा	०.३	५८.४	०.२	४१.१

### ३.४९ घरको बनावटमा भवन मापदण्ड सम्बन्धि अवस्था

हिलिहाड गाउँपालिकामा निर्माण भएका अधिकांस घरहरू परम्परागत शैलि र पुराना रहेकोले थोरै संख्याका घरहरू (३५ घर) मात्र भवन मापदण्ड अनुसार बनेको सूचना सर्भेक्षणबाट प्राप्त भएकोछ। जसमध्ये २५ घर मात्र भुकम्प प्रतिरोधी रहेको घरधुरी सर्भेक्षण गर्दा प्राप्त सूचनाबाट देखिन्छ।

तालिका नं. ६० घरको भवन मापदण्ड सम्बन्धि व्यवस्था

	१	२	३	४	५	६	७	जम्मा	%
बसेको घर भवन मापदण्ड अनुसार बनेको बताउने घरधुरी	५	१४	१	१०	१	२	२	३५	०.८
बसेको घर भुकम्प प्रतिरोधी छ बताउने घरधुरी	३	६	१	९	२	३	१	२५	०.६

### ३.५० पालिका बाहिर घडेरी वा तराइमा जमिन रहेको घरधुरी

हिलिहाड गाउँपालिका बासी मध्ये पालिका बाहिर घडेरी हुने परिवारको संख्या ४३९ र तराइमा जग्गा जमिन रहेको परिवार संख्या ५३४ रहेको छ। यसबाट यी परिवारहरू कुनैपनि बेला बसाइसर्ने सम्भावना रही रहन्छ। यसप्रकार पालिका बाहिर घडेरी हुने र जमिन हुने परिवारलाई जातियताको आधारमा हेर्दा अधिकांस ब्रामहण क्षेत्री, लिम्बु र केही जनजातिहरूको संख्या वढी देखिन्छ। दलितको संख्या ५० परिवार मात्र देखिन्छ।

तालिका नं. ६१ पालिका बाहिर घडेरी तथा तराइमा जग्गा भएका घरधुरी

वार्ड	पालिका बाहिर पनि घडेरी हुने घरधुरी हरु		तराई मा जग्गा जमिन वा खेतिपाती भएका घरधुरी	
	संख्या	%	संख्या	%
१	६८	१४.०	८७	१८.१
२	७८	१०.९	९३	१३.०
३	५३	११.३	९२	२०.०
४	२६	५.३	७१	१४.५
५	२९	३.७	११३	१४.५
६	४०	६.५	६७	१०.८
७	१४५	१८.५	११	१.४
<b>जातियता</b>				
बाह्रमण तथा क्षेत्री/सन्ध्यासी/ठकुरी	२१८	१५.५	३२२	२२.९
लिम्बु	१००	६.०	१२६	७.७
अन्य जनजाती	१०५	११.८	५२	५.८
दलित	१६	४.२	३४	९.०

जम्मा	४३९	१०.१	५३४	१२.४
-------	-----	------	-----	------

### ३.५१ घरपरिवारका सदस्यको विभिन्न समुह वा समितिमा आवद्धताको अवस्था

तालिकामा घरपरिवारका सदस्यहरू समुदायका केकस्ता समुह वा समितिमा आवद्धता छन सोको विवरण प्रस्तुत गरिएको छ । जसअनुसार किसान समुह, सामुदायिक वन उपभोक्ता समुह, खानेपानी, सहकारी, आमा समुह, आयमुलक कार्य गर्ने समुह र सिंचाई उपभोक्ता समुहमा आवद्ध भएको घरपरिवारको संख्या वडा अनुसार प्रस्तुत गरिएको छ ।

तालिका नं. ६२: घरपरिवारका सदस्यको समुहमा आवद्धताको अवस्था (घरघुरी प्रतिशत)

	किसान समूह	सामुदायिक वन उपभोक्ता समूह	खानेपानी	सहकारी	आमा समूह	आय मूलक काम गर्ने समूह	सिंचाई उपभोक्ता समूह
१	१५.४	३५.८	३५.६	४८.१	३५.८	१६.९	०.६
२	१५.४	९०.९	४.५	२६.३	५.३	०.१	०.६
३	६.१	४.१	४.४	३७.५	१५.५		१.३
४	०.८	२१.८	९.६	४८.५	७.३	१२.२	०.२
५	१.३	-	-	२५.८	६.३	५.४	०.१
६	७.०	५.०	१४.१	१९.३	०.६	२.३	
७	७.५	२.४	५.५	४१.२	१.५	०.३	
<b>जातियता</b>							
बाह्रमण तथा क्षेत्री/सन्ध्यासी/ठकुरी	१३.२	३६.३	११.२	४५.४	९.८	४.०	०.४
लिम्बु	३.१	११.८	९.४	२८.३	८.२	४.८	०.४
अन्य जनजाती	७.२	२७.९	६.७	२६.५	९.३	४.३	०.१
दलित	७.४	११.४	७.७	३४.४	६.९	७.१	०.३
<b>जम्मा</b>	<b>७.६</b>	<b>२३.१</b>	<b>९.३</b>	<b>३४.०</b>	<b>८.८</b>	<b>४.६</b>	<b>०.३</b>

### ३.५२ विमामा समावेस हुने घरपरिवारको विवरण

हिलिहाड गाउँपालिकामा बसोवास गर्ने घरपरिवारको विमा कार्यक्रममा समावेस भए नभएको अवस्थाको बारेमा सर्भेक्षण गर्दा १७४ घरपरिवार अर्थात ४ प्रतिशत स्वास्थ्य विमामा समावेस भएका, ९७ परिवार अर्थात २.२ प्रतिशतले पशुविमा गरेका र ७ परिवार मात्र बालि विमामा समावेस भएको देखिन्छ ।

तालिका ६३ विमामा समावेस हुने घरपरिवारको विवरण

वार्ड नम्बर	स्वास्थ्य विमा		पशु विमा		बालि विमा	
	संख्या	%	संख्या	%	संख्या	%
१	३५	७.३	१५	३.१		
२	२७	३.८	२३	३.२	१	०.१
३	३१	६.८	८	१.७	१	०.२

४	४९	१०.०	२०	४.१	२	०.४
५	११	१.४	१	०.१		
६	१०	१.६	९	१.५	१	०.२
७	११	१.४	२१	२.७	२	०.३
<b>जातियता</b>						
बाह्रमण तथा क्षेत्री/सन्ध्यासी/ठकुरी	७७	५.५	७३	५.२	५	०.४
लिम्बु	५३	३.२	११	०.७	१	०.१
अन्य जनजाती	३५	३.९	१२	१.३		
दलित	९	२.४	१	०.३	१	०.३
<b>जम्मा</b>	<b>१७४</b>	<b>४.०</b>	<b>९७</b>	<b>२.२</b>	<b>७</b>	<b>०.२</b>

### ३.५३ सामाजिक सुरक्षा भत्ता

नियम अनुसार पालिकाबाट सामाजिक सुरक्षा भत्ता प्राप्त गर्ने जनसंख्याको विवरण तलको तालिकामा प्रस्तुत गरिएको छ । सामाजिक सुरक्षा भत्ता पाउने जनसंख्या हरेक दिन परिवर्तन भइरहने भएकोले यसको तथ्यांक फरक पर्न सक्दछ ।

तालिका ६४ सामाजिक सुरक्षा भत्ता प्राप्त गर्ने जनसंख्या (प्रतिशतमा)

वार्ड नम्बर	वृद्ध भत्ता	विधवा वा एकल महिला भत्ता	सेवा निवृत्त (पेन्सन) भत्ता	दलित भत्ता	अपांग भत्ता
१	२१.९	९.४	४.८	४.८	१.५
२	१५.८	७.७	२.१	.७	१.५
३	१५.९	६.३	.४	.७	१.१
४	१७.१	८.४	१.४	.८	२.२
५	१५.९	६.५	.६	१.४	१.५
६	१४.६	६.१	१.१	२.४	.८
७	१५.२	९.५	२.०	१.२	१.४
<b>जातियता</b>					
बाह्रमण तथा क्षेत्री/सन्ध्यासी/ठकुरी	१८.३	७.६	१.६		१.३
लिम्बु	१४.०	८.१	१.४		१.५
अन्य जनजाती	१६.०	७.३	३.१		१.६
दलित	२०.१	७.४	.५	१८.५	१.६
<b>जम्मा</b>	<b>१६.४</b>	<b>७.७</b>	<b>१.७</b>	<b>१.६</b>	<b>१.४</b>

### ३.५४ जिल्ला बाहिर बसोवास गर्ने घरपरिवारका सदस्यको विवरण

तालिकामा आफ्ना परिवारको सदस्य जिल्ला बाहिर बसोवास गरेको विवरण प्रस्तुत गरिएको छ । जसअनुसार १०१८ घरधुरीका कुन कुनै सदस्य जिल्ला बाहिर अर्थात काठमाडौं, भापा, मोरङ सुनसरी र देशका अन्य जिल्लामा विभिन्न शिलसिलामा बसोवास गर्ने गरेको पाइन्छ ।

तालिका ६५: जिल्ला बाहिर सदस्य बसोवास गरेका घरधुरी संख्या

बसोवासको विवरण	१	२	३	४	५	६	७	जम्मा	%
जिल्ला बाहिर परिवारका सदस्य रहेका घरधुरी संख्या	१५७	२१५	७१	१०४	२०७	६४	२००	१०१८	२३.५
जिल्ला बाहिर बस्नु हुन्छ भने कुन ठाउँ मा हुनुहुन्छ?-बहु उत्तर (सबै घरधुरी को %)									
काठमाडौं मा बस्ने	४०	४०	२२७	२६	५१	२३	३९	२४६	५.६
झापा मोरंग सुनसरी	१०३	१६८	४८	६५	१०५	३४	१५५	६७८	१५.७
अन्य जिल्ला मा बस्ने	३६	२२	४	१५	५९	१२	३६	१८४	४.३

### ३.५.५ बैदेशिक रोजगार सम्बन्धि अवस्था

तालिकामा बैदेशिक रोजगारमा रहेका घरपरिवारका सदस्यको विवरण प्रस्तुत गरिएको छ । जसअनुसार ११८० अर्थात २७.२ प्रतिशत घरधुरीबाट बैदेशिक रोजगारमा गएको देखिन्छ । यो संख्या मध्ये ८६ घरबाट महिला गएका छन भने बाकी घरबाट पुरुष गएको देखिन्छ ।

तालिका नं. ६६: बैदेशिक रोजगारमा जाने घरधुरीको विवरण

	१	२	३	४	५	६	७	जम्मा	%
बैदेशिक रोजगारको लागि बिदेशमा बस्ने घरधुरी संख्या	१५८	२१४	१२०	१४९	२१२	१५६	१७१	११८०	२७.२
बैदेशिक रोजगारको लागि गएका घरधुरी लिंग-बहु उत्तर									
महिला गएको बताउने घरधुरी	१७	१७	५	८	१५	८	१६	८६	
पुरुष गएको बताउने घरधुरी	१५२	२०८	११५	१४७	२०४	१५४	१५५	११४१	

नोट: ४७ घरधुरीबाट महिला पुरुष दुवै गएको देखिन्छ ।



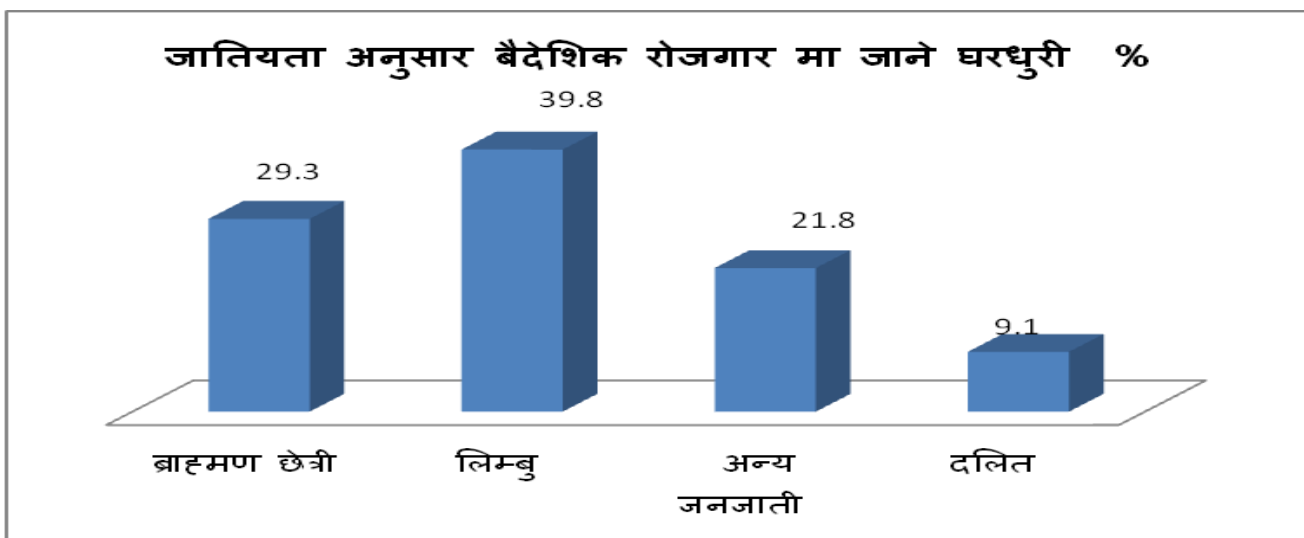

### ३.५६ बैदेशिक रोजगारको लागि कार्यरत देशहरु

तालिका नं. ६७मा हिलिहाड गाउँपालिकाबाट बैदेशिक रोजगारको लागि गन्तव्य बनाएको देश र त्यहाँ गएको व्यक्तिको संख्या प्रस्तुत गरिएको छ। जस अनुसार भारतमा ९९ जना, खाडी मुलुकमा ७१० जना, मलेसियामा २६८ जना, कोरियामा ८७ जना, युरोपमा ३२ जना, जापान १८ जना, अमेरिका ७ जना र अन्य मुलुकमा १९ जना गएको सर्भेक्षणले देखाउदछ।

तालिका नं. ६७: बैदेशिक रोजगारीको लागि कार्यरत देशहरु

वार्ड	भारत		खाडी मुलुक		मलेशिया		कोरिया		युरोप		जापान		अमेरिका		अन्य देशहरु	
	संख्या	%	संख्या	%	संख्या	%	संख्या	%	संख्या	%	संख्या	%	संख्या	%	संख्या	%
१	२८	५.८	७८	१६.३	३४	७.१	११	२.३	९	१.९	१	०.२	२	०.४	७	१.५
२	४७	६.६	८९	१२.५	७०	९.८	८	१.१	५	०.७	४	०.६	१	०.१	१	०.१
३	५	१.१	७८	१७.०	१९	४.१	१३	२.८	४	०.९	४	०.७	१	०.१	२	.४
४	६	१.२	१०८	२२.०	२९	५.९	९	१.८	२	०.४	२	०.४	-	-	२	०.४
५	३	.४	११९	१५.३	६३	८.१	२३	३.०	८	१.०	४	०.५	१	०.१	१	०.१
६	४	.६	१००	१६.२	३६	५.७	१३	२.१	१	०.२	२	०.३	१	०.२	६	१.०
७	६	.८	१३८	१७.६	१७	२.२	१०	१.३	३	०.४	१	०.१	१	०.१	-	-
<b>जम्मा</b>	<b>९९</b>	<b>२.३</b>	<b>७१०</b>	<b>१६.४</b>	<b>२६८</b>	<b>६.२</b>	<b>८७</b>	<b>२.०</b>	<b>३२</b>	<b>०.७</b>	<b>१८</b>	<b>०.४</b>	<b>७</b>	<b>०.१</b>	<b>१९</b>	<b>०.४</b>

प्रस्तुत तालिका नं. ६८ मा बैदेशिक रोजगारमा गएका नागरिकले विदेशमा गर्ने कामको विवरण प्रस्तुत गरिएको छ। यो विवरण घरपरिवारका सदस्यले मौखिक रुपमा दिएको विवरणमा आधारित भएर तयार गरिएको छ।

तालिका नं. ६८: कामको आधारमा वर्गिकरण

बिदेशमा उहा के काम गर्नु हुन्छ ?	१	२	३	४	५	६	७	जम्मा
श्रमिक	२०.२	१३.३	१०.५	१८.९	७.४	१२.६	७.८	१२.३
स्टोरमा बस्ने /सामान बेच्ने	१.३		०.४	०.८			०.१	०.३

गाडी चालक	१.०	१.५	०.९	०.८	०.१	०.२		०.६
दृश्य काम	१.५	०.३		०.२		०.३	०.१	०.३
घरायसी काम /घरेलु कामदार	०.६	०.६	०.७	०.४	३.१		०.८	१.०
कुक	३.८	०.१	०.२	१.८	०.३	०.२	०.१	०.८
अन्य काम	६.०	०.३	०.७	३.१	०.५	०.५	०.४	१.४
के कम गर्ने भन्ने थाहा भएन	०.४	१४.०	१३.१	५.१	१५.९	११.७	१२.७	११.१

### ३.५७ घरपरिवारको आर्थिक अवस्थाको विश्लेषण

घरपरिवारले दिएको तथ्यांकको आधारमा हिलिहाड गाउँपालिकामा बसोवास गर्ने घरपरिवारको आर्थिक अवस्थाको विश्लेषण मूलतः तिन किसिमबाट वर्गिकरण गरी प्रस्तुत गरिएको छ । जसअनुसार यस गाउँपालिकामा ६२.१ प्रतिशत घरपरिवार तुलनात्मक रूपमा गरिब भित्र परेका छन् भने निम्न मध्यम वर्गमा ३२.६ प्रतिशत र तुलनात्मक रूपमा धनिमा ५.३ प्रतिशत रहेका छन् । तालिकामा वडा अनुसार प्रस्तुत गरिएको छ ।

### तालिका नं. ६९: आर्थिक अवस्था विश्लेषण

वार्ड नं.	तुलनात्मक गरिब		तुलनात्मक निम्न मध्यम वर्ग		तुलनात्मक धनि	
	संख्या	%	संख्या	%	संख्या	%
१	२५१	५२.०	१८०	३७.३	५२	१०.८
२	४३३	६०.६	२४२	३३.९	३९	५.५
३	२६७	५८.०	१४७	३२.०	४६	१०.०
४	२४३	४९.५	२३१	४७.०	१७	३.५
५	५३४	६८.५	२२०	२८.२	२५	३.२
६	४४६	७१.५	१६५	२६.४	१३	२.१
७	५१८	६६.२	२२८	२९.२	३६	४.६
<b>जातीयताको बर्गिकरण</b>						
ब्राह्मण छेत्री	७०१	४९.८	५८४	४१.५	१२२	८.७
लिम्बु	१०९४	६६.२	४९७	३०.१	६१	३.७
अन्य जनजाती	५८४	६५.२	२७५	३०.७	३७	४.१
दलित	३१३	८२.८	५७	१५.१	८	२.१
<b>जम्मा</b>	<b>२६९२</b>	<b>६२.१</b>	<b>१४१३</b>	<b>३२.६</b>	<b>२२८</b>	<b>५.३</b>

अनुसूची ३ (क): संस्थागत तथ्याङ्क संकलन/सर्वेक्षण फाराम  
(दफा ८.१ (छ), ८.२ (ग), ८.३ (ख) सँग सम्बन्धित)



गाउँपालिका वस्तुगत विवरण (Profile)

---

संस्थागत तथ्याङ्क संकलन फाराम

---

**हिलिहाड गाँउपालिका**

२०७७ आसार

हिलिहाड गाँउपालिका  
गाउँकार्यपालिकाको कार्यालय  
पञ्चमी, पाँचथर ।

## संस्थागत तथ्याङ्कसर्वेक्षण फाराम

### खण्ड १: जनसंख्या विवरण

#### १.१ परिचय

##### १.१.१ प्रदेश नं : १

१.१.२ जिल्लाको नाम : पाँचथर कोड :

१.१.३ स्थानीय तहको नाम : हिलिहाड कोड :

१.१.४ गाउँ/नगर केन्द्रको जियोकोड :

#### १.२ व्यक्तिगत घटनाविवरण (प्रत्येक बर्षको चैत्रमसान्त सम्म दर्ता भएकाविवरण अनुसार)

वडा नम्बर	जन्म	मृत्यु	विवाह	सम्बन्ध विच्छेद (जोडी)	बसाइँसराई	
					आएको	गएको
१	४५	११	१२	२	०	१२
२	१५६	२५	३२	२	०	८९
३	४४	८	१६	०	३	२८
४	४०	१७	९	१	१५	२२
५	१०४	२४	२५	०	३	५५
६	९८	२२	२०	१	१	२१
७	१२१	२८	२६	०	४	२७

१.३ सामाजिक सुरक्षा कार्यक्रम विवरण (गत आ.व.को १ वर्षको विवरण लिने)

रकम रु.हजारमा

वडा नम्बर	ज्येष्ठ नागरिक अन्य		ज्येष्ठ नागरिक दलित		एकल महिला		विधवा भत्ता		पुर्ण अपाङ्गता भत्ता		अति अशक्त अपाङ्गता भत्ता		बाल सुरक्षा भत्ता दलित		जे.ना. औषधी उपचार भत्ता		जम्मा	
	सं.	रकम	सं.	रकम	सं.	रकम	सं.	रकम	सं.	रकम	सं.	रकम	सं.	रकम	सं.	रकम	सं.	रकम
१	१३१	३०६२०००	१०	२४००००	८	१७४०००	५७	१३०८०००	१	३६०००	८	१३७६००	२८	१२९६००	१४७	१७०६०००	२४३	६७९३२००
२	१६८	३७७२०००	१२	२७२०००	४	९६०००	८१	१८९६०००	४	१४४०००	१८	३०७२००	१८	००	१७५	१९६२०००	३०५	८५२९६००
३	९७	२२५८०००	१६	३८४०००	३५	८२२०००	२०	४८००००	३	१०८०००	५	९६०००	१९	७०८००	११४	१३२४०००	१९५	५५४२८००
४	१३०	२९९४०००	१३	३१२०००	८	१७६०००	४३	१०१६०००	२	७२०००	१२	२२४०००	२१	८१२००	१२७	१४६१०००	२२९	६३३६२००
५	१४६	३४१२०००	३३	७४८०००	४	८४०००	६९	१६०६०००	५	१८००००	१८	३३२८००	८०	३४८८००	१६५	१९०४०००	३५५	८६१५६००
६	१३९	३३३६०००	१६	३८४०००	१३	३१२०००	६५	१५६००००	८	२८८०००	१२	२३०४००	२९	१२३२००	१४७	१७६४०००	२८२	७९९७६००
७	१८१	४१८६०००	१०	२४००००	१८	४१६०००	७८	१७६४०००	८	२८८०००	६	१००८००	४०	१६६४००	१९४	२२४९०००	३४१	९४१०२००
जम्मा	९९२	२३०२००००	११०	२५८००००	९०	२०८००००	४१३	९६३००००	३१	१११६०००	७९	१४२८८००	२३५	१०००४००	१०६९	१२३७००००	१९५०	५३२२५२००

## सामाजिक विकास

### ३.१.१ विद्यालयको भौतिक अवस्था

बाल विकास केन्द्र तथा विद्यालयको नाम	वडा नम्बर	भवन संख्या		कोठा संख्या		पुस्तकालय र अध्ययन केन्द्र (छ/छैन)	प्रयोगशाला	डस्क/बैठको	खेलमैदान क्षेत्रफल	कम्पाउण्ड वालको किसिम(तारवार, कच्चि, पक्की पर्खाल)	चर्पी सुविधा
		पक्की	कच्चि	पक्की	कच्चि						
वालविकाश केन्द्र	-					-	-	-	-	-	-
सूर्योदय बाल विकास केन्द्र	हिलिहाड १		२		२	छैन	छैन	कारपेट	३० वर्ग मी	पर्खाल	छ
महादेवस्थान बाल विकास केन्द्र	हिलिहाड १		२		२	छैन	छैन	कारपेट			छ
सृजनशिल बाल विकास केन्द्र	हिलिहाड १		२		२	छैन	छैन	कारपेट	६० वर्ग मी		छ
अमरज्याति बाविके	हिलिहाड १		२		२	छैन	छैन	कारपेट	६० वर्ग मी		छ
ज्योति बाल विकास केन्द्र	हिलिहाड २		२		२	छैन	छैन	कारपेट	९० वर्ग मी		छ
चामवोटे बाल विकास केन्द्र	हिलिहाड २		२		२	छैन	छैन	कारपेट	९० वर्ग मी		छ
जनचेतना बाल विकास केन्द्र	हिलिहाड २		२		२	छैन	छैन		३५ वर्ग मी		छ
सिंहपुरपशुपति वा. वि केन्द्र	हिलिहाड २		२		२	छैन	छैन	कारपेट	९० वर्ग मी		छ

कांचोवारी वाल विकास केन्द्र	हिलिहाड २		२		२	छैन	छैन	कारपेट	२० वर्ग मी		छ
पिनासी वाविके	हिलिहाड २		२		२	छैन	छैन	कारपेट	३० वर्ग मी		छ
डांडागाउँ वाविके	हिलिहाड २		२		२	छैन	छैन	कारपेट	३० वर्ग मी	पर्खाल	छ
कोपिला वाल विकास केन्द्र	हिलिहाड १		२		२	छैन	छैन	कारपेट	४१ वर्ग मी	पर्खाल	छ
मृदुङ्गा वाल विकास केन्द्र	हिलिहाड ३		२		२	छैन	छैन	कारपेट	३० वर्ग मी	पर्खाल	छ
साम्रे वाल विकास केन्द्र	हिलिहाड ३		२		२	छैन	छैन	कारपेट	५० वर्ग मी		छ
कन्चन्जघा वाविके	हिलिहाड ३		२		२	छैन	छैन	कारपेट	छैन		छ
हिलीहाङ्ग वाल विकास केन्द्र	हिलिहाड ३		२		२	छैन	छैन	कारपेट	२० वर्ग मी	पर्खाल	छ
फाल्गुनन्द वाल विकास केन्द्र	हिलिहाड ३		२		२	छैन	छैन	कारपेट	३० वर्ग मी		छ
सयपत्री वाल विकास केन्द्र	हिलिहाड ४.		२		२	छैन	छैन	कारपेट	३० वर्ग मी		छ
भोगटेनी वाल विकास केन्द्र	हिलिहाड ४.		२		२	छैन	छैन	कारपेट	२५ वर्ग मी		छ
सृजनशिल वाल विकास केन्द्र	हिलिहाड ३		२		२	छैन	छैन	कारपेट	३० वर्ग मी		छ
मौलेडाँडा वाल विकास केन्द्र	हिलिहाड ४.		२		२	छैन	छैन	कारपेट र ५ थान कुर्सी	४० वर्ग मी	पर्खाल	छ
कुन्तादेवी वाल विकास केन्द्र	हिलिहाड ४.		२		२	छैन	छैन	कारपेट र १० थान कुर्सी	३० वर्ग मी	पर्खाल	छ

हस्तपुर वाल विकास केन्द्र	हिलिहाड ४.		२		२	छैन	छैन	कारपेट र ८ थान कुर्सी	५२ वर्ग मी		छ
भोगटेनी वा वि के	हिलिहाड ४.		२		३	छैन	छैन		५० वर्ग मी		छ
सरस्वति वाल विकास केन्द्र	हिलिहाड ५		२		२	छैन	छैन	कारपेट	५४ वर्ग मी	पर्खाल	छ
श्रीजडगा वाल विकास केन्द्र	हिलिहाड ५		२		२	छैन	छैन	कारपेट	४० वर्ग मी		छ
फुन्चेवुड वाविके	हिलिहाड ५		२		२	छैन	छैन	२०	५६ वर्ग मी	पर्खाल	छ
शान्ति वाल विकास केन्द्र	हिलिहाड ५=		२		२	छैन	छैन	कारपेट	७५ वर्ग मी		छ
हिमचुली वाल विकास केन्द्र	हिलिहाड ५		२		२	छैन	छैन	कारपेट	५८ वर्ग मी		छ
अमृत एकता वाल विकास केन्द्र	हिलिहाड ५		२		२	छैन	छैन	कारपेट	४० वर्ग मी		छ
पृतिप्रगती वाल विकास केन्द्र	हिलिहाड ५		२		२	छैन	छैन	कारपेट	३० वर्ग मी	पर्खाल	छ
गतिशिल वाल विकास केन्द्र	हिलिहाड ५		२		२	छैन	छैन	कारपेट	५० वर्ग मी		छ
अमले वाविके	हिलिहाड ५		२		२	छैन	छैन	कारपेट	६२ वर्ग मी		छ
फुलवारी वाल विकास केन्द्र	हिलिहाड ५		२		२	छैन	छैन	कारपेट	४० वर्ग मी		छ
कल्पवृक्ष वाल विकास केन्द्र	हिलिहाड ६		२		२	छैन	छैन	कारपेट	५० वर्ग मी	पर्खाल	छ
दिपशिखा वाल विकास केन्द्र	हिलिहाड ६		२		२	छैन	छैन	कारपेट	४० वर्ग मी	पर्खाल	छ



कोपिला बाल विकास केन्द्र	हिलिहाड ६		२		२	छैन	छैन	कारपेट	४० वर्ग मी		छ
पुर्वेली बाविके	हिलिहाड ६		२		२	छैन	छैन	कारपेट	१५ वर्ग मी		छ
जोरपोखरी बाविके	हिलिहाड ६		२		२	छैन	छैन	कारपेट	६८ वर्ग मी		छ
जागृति बाल विकास केन्द्र	हिलिहाड ६		२		२	छैन	छैन	कारपेट	१० वर्ग मी		छ
सरस्वति बाल विकास केन्द्र	हिलिहाड ६		२		२	छैन	छैन		३० वर्ग मी		छ
लागीगुराँस बाल विकास केन्द्र	हिलिहाड ६		२		२	छैन	छैन	कारपेट	७१ वर्ग मी		छ
बाल ज्योति बाल विकास केन्द्र	हिलिहाड ७		२		२	छैन	छैन		३० वर्ग मी	पर्खाल	छ
बालकिरण बालविकास केन्द्र	हिलिहाड ७		२		२	छैन	छैन	कारपेट	७३ वर्ग मी		छ
नुनाम्फुङ्ग बाल विकास केन्द्र	हिलिहाड ६		२		२	छैन	छैन		५० वर्ग मी		छ
डाँडागाउँ बाविके हिलिहाड	हिलिहाड ७		२		२	छैन	छैन		७० वर्ग मी		छ
साम्मेवा बाल विकास केन्द्र	हिलिहाड ७		२		२	छैन	छैन		२५ वर्ग मी		छ
सिंहदेवि बाल विकास केन्द्र	हिलिहाड ७		२		२	छैन	छैन	कारपेट	६५ वर्ग मी		छ
गोलेडाँडा बाविके	हिलिहाड ७		२		२	छैन	छैन		५० वर्ग मी		छ
पारिजात बाल विकास केन्द्र	हिलिहाड ७		२		२	छैन	छैन	कारपेट	४० वर्ग मी	पर्खाल	छ
यवाडाँडा बाविके	हिलिहाड ७		२		२	छैन	छैन		८० वर्ग मी		छ

लालीगुराँस वाल विकास केन्द्र	हिलिहाड ७		१		१	छैन	छैन	१० कुर्सी	८१ वर्ग मी	पर्खाल	छ
सन्तोष वाल विकास केन्द्र	हिलिहाड ७		१		१	छैन	छैन		४० वर्ग मी		छ
माफ़िटार वाल विकास केन्द्र	हिलिहाड ७		१		१	छैन	छैन	कारपेट	८३ वर्ग मी	पर्खाल	छ
अमरपुर उ.मा.वि.अमरपुर	हिलिहाड-१	३	२	२	२	छ	छ	७० सेट	२५० वर्ग मी		छ
अमरज्योति नि.मा.वि.राईगाउँ	हिलिहाड-१	३	३	५	५	छैन	छैन	५० सेट	१५० वर्ग मी		छ
सिंहमार्ग प्रा.वि.धुसेनी	हिलिहाड-१	१	२	२	५	छैन	छैन	२० सेट	२५० वर्ग मी		छ
सरस्वती प्रा.वि.	हिलिहाड-१	०	१		२	छैन	छैन	४ सेट	४० वर्ग मी		छ
सिंहपुर पशुपति मा.वि.आडवुङ्ग	हिलिहाड-२	३	३	२	५	छ	छ	१५० सेट	४५० वर्ग मी		छ
जनता प्रा.वि.कोलडाँडा	हिलिहाड-२	१	२	२	३	छैन	छैन	४० सेट	१५० वर्ग मी		छ
कावेली प्रा.वि.कावेली	हिलिहाड-२	२	२	३	३	छैन	छैन	२५ सेट	५०० वर्ग मी		छ
ज्ञानज्योति आ.वि.मादिवुङ्ग	हिलिहाड-२	१	१	२	५	छैन	छैन	२८ सेट	६५० वर्ग मी		छ
नमूना प्रा.वि. अमरपुर	हिलिहाड-२		१		२	छैन	छैन	२९ सेट	९८ वर्ग मी		छ
सिरिजंग उ.मा.वि.गोपेटार	हिलिहाड-३	३	३	५	२	छ	छ	३० सेट	९३ वर्ग मी		छ
शिवालय नि.मा.वि.डाँडे	हिलिहाड-३	१	३	२	५	छैन	छैन	३१ सेट	१५० वर्ग मी		छ
साम्रे प्रा.वि.साम्रे	हिलिहाड-३	२	१	३	५	छैन	छैन	४३ सेट	९५ वर्ग मी		छ

हिलीहांड प्रा.वि.काभे	हिलिहाड-३		१		१	छैन	छैन	१० सेट	८० वर्ग मी		छ
फाल्गुनन्द प्रा.वि.पेयांका	हिलिहाड-३		१		१	छैन	छैन	३ सेट	९७ वर्ग मी		छ
सिद्ध मा.वि.पञ्चमी	हिलिहाड-४	५	१	१०	१२	छैन	छैन	७०सेट	९० वर्ग मी		छ
मभैटार नि.मा.वि.सिवुवा	हिलिहाड-४		१		१	छैन	छैन	३६ सेट	९९ वर्ग मी		छ
सिंहदेवी प्रा.वि.कैजले	हिलिहाड-४	१	१	२	३	छैन	छैन	७० सेट	३१० वर्ग मी		छ
मेची प्रा.वि.कोदेपा	हिलिहाड-४		१		१	छैन	छैन	३ सेट	१०१ वर्ग मी		छ
निलगिरी उ.मा.वि.मुक्तुरा	हिलिहाड-५	२	६	३	१२	छ	छ	३९ सेट	७००वर्ग मी		छ
सरस्वती मा.वि.ओराडफुड	हिलिहाड-५	२	३	३	८	छ	छ	४० सेट	५०० वर्ग मी		छ
बगैचा प्रा.वि.वोरुम्वा	हिलिहाड-५	१	१	२	३	छैन	छैन	४१ सेट	१०४ वर्ग मी		छ
जामुने प्रा.वि.मेक्सिदुम्वा	हिलिहाड-५	१	१	२	३	छैन	छैन	४२ सेट	४० वर्ग मी		छ
अरुणोदय प्रा.वि.सुभाड	हिलिहाड-५	२	१	३	२	छैन	छैन	४३ सेट	२०० वर्ग मी		छ
डाँडागाउँ प्रा.वि.डाँडागाउँ	हिलिहाड-५	२	१	५	३	छ	छैन	४३ सेट	१०७ वर्ग मी		छ
मृदुङ्गाभरना प्रा.वि.सुम्लिवुङ्ग	हिलिहाड-५		१		१	छैन	छैन	४५ सेट	१०८ वर्ग मी		छ
भाग्योदय प्रा.वि.गाउँसारा	हिलिहाड-५	२	१	३	१	छैन	छैन	४६ सेट	१०९ वर्ग मी		छ
ब्रह्मयोगेश्वर वैदिक विद्यापीठ जोरपोखरी	हिलिहाड-५		१		१	छैन	छैन	४७ सेट	५० वर्ग मी		छ

सिद्धेश्वरी उ.मा.वि.टुवा	हिलिहाड-६	१	२	२	२	छ	छ	८५ सेट	७०० वर्ग मी	छ
सिद्धकाली .मा.वि.अखौले	हिलिहाड-६	१	५	२	१०	छ	छ	४९ सेट	५०० वर्ग मी	छ
जोरपोखरी मा.वि.जोरपोखरी	हिलिहाड-६	३	३	६	८	छ	छ	५० सेट	६०० वर्ग मी	छ
मानेडाँडा नि.मा.वि.मानेडाँडा	हिलिहाड-६		१		१	छैन	छैन	३४ सेट	६८ वर्ग मी	छ
कञ्चनजंघा प्रा.वि.ठाडे	हिलिहाड-७		२	६	१	छैन	छैन	१३ सेट	३४ वर्ग मी	छ
फाल्गुनन्द प्रा.वि.सेरचेपा	हिलिहाड-३	१	१	२	२	छैन	छैन	४ सेट	६५ वर्ग मी	छ
लालिगुरास प्रा.वि.	हिलिहाड-६	१		३	२	छ	छैन	५ सेट	७० वर्ग मी	छ
मौलोडाँडा प्रा.वि.सिम्ले	हिलिहाड-६	१	१	२	२	छैन	छैन	६ सेट	५० वर्ग मी	छ
सिद्धेश्वरी मा.वि.सुभाड	हिलिहाड-७	३	२	६	३	छ	छ	५८ सेट	५०० वर्ग मी	छ
सिद्धेश्वर नि.मा.वि.सिमखर्क	हिलिहाड-७	२	१	३	६	छैन	छैन	४८ सेट	६०० वर्ग मी	छ
जय भवानी नि.मा.वि.टारी	हिलिहाड-७	३	१	६	२	छैन	छैन	४० सेट	१२ वर्ग मी	छ
वाजेन्द्रकाली नि.मा.वि.गोलेडाँडा	हिलिहाड-७	३	०	६	०	छैन	छैन	३० सेट	११० वर्ग मी	छ
कञ्चनजंघा हिमश्रृंखला प्रा.वि.	हिलिहाड-६	२	१	३	३	छैन	छैन	११ सेट	५०० वर्ग मी	छ
सुसुलुङ अ वि	हिलिहाड-७	२	१	३	३	छैन	छैन	१५ सेट	३०० वर्ग मी	छ
सूर्योदय प्रा.वि.खुम्पाङ्गडाँडा	हिलिहाड-७	२	१	३	२	छैन	छैन	१३ सेट	१३४ वर्ग मी	छ

सिंहमार्ग प्रा.वि.सुभाड	हिलिहाड-७		२		३	छैन	छैन	७ सेट	५० वर्ग मी		छ
महादेव प्रा.वि.माफीटार	हिलिहाड-७	०	२	०	३	छैन	छैन	१५ सेट	१२५ वर्ग मी		छ
माडसेवा ई वो स्कुल	हिलिहाड १		१	०	८	छैन	छैन	१६ सेट	१२६ वर्ग मी		छ
सिडगापुर ई वो स्कुल	हिलिहाड २		२		७	छैन	छैन	१७ सेट	१२७ वर्ग मी		छ
अमरपुर विलिभर्स ई वो स्कुल	हिलिहाड १		१		४	छैन	छैन	१८ सेट	१२८ वर्ग मी		छ
चतुरे लिटल स्टार ई वो स्कुल	हिलिहाड ६		१		६	छैन	छैन	१९ सेट	१२९ वर्ग मी		छ
जन जाग्रिती ई वो स्कुल	हिलिहाड ४		१		३	छैन	छैन	२० सेट	१३० वर्ग मी		छ
मेरीगोल्ड ई वो स्कुल	हिलिहाड ४		१		३	छैन	छैन	२१ सेट	१३१ वर्ग मी		छ
कन्चन शिक्षा निकेतन ई वो स्कुल	हिलिहाड ६		१		५	छैन	छैन	२२ सेट	१३२ वर्ग मी		छ
एभरेस्ट ई वो स्कुल	हिलिहाड ७		१		८	छैन	छैन	२३ सेट	१३३ वर्ग मी		छ

तहगत रुपमा विद्यालय (सामुदायिक, संस्थागत, मदरसा, गुम्बा) तथा विद्यार्थी संख्या

विद्यालयको नाम	वडा नम्बर	विद्यालयको किसिम (सामुदायिक, संस्थागत, मदरसा, गुम्बा)	पूर्व प्राथमिक			आधारभूत (१-८)			माध्यमिक (९-१२)			जम्मा		
			छात्रा	छात्र	जम्मा	छात्रा	छात्र	जम्मा	छात्रा	छात्र	जम्मा	छात्रा	छात्र	जम्मा
अमरपुर उ.मा.वि.अमरपुर	हिलिहाड-१	सामुदायिक	४	४	८	६४	६१	१२५	१००	६०	१६०	१६८	१२५	२९३
अमरज्योति नि.मा.वि.राईगाउँ	हिलिहाड-१	सामुदायिक	२२	१३	३५	९३	५३	१४६				११५	६६	१८१
सिंहमार्ग प्रा.वि.धुसेनी	हिलिहाड-१	सामुदायिक				१२	१३	२५				१२	१३	२५
सरस्वती प्रा.वि.	हिलिहाड-१	सामुदायिक	०	४	४	४	४	८				४	८	१२
सिंहपुर पशुपति मा.वि.आडबुङ्ग	हिलिहाड-२	सामुदायिक	३५	३४	६९	१६४	१६९	३३३	७४	४२	११६	२७३	२४५	५१८
जनता प्रा.वि.कोलडाँडा	हिलिहाड-२	सामुदायिक	१५	७	२२	४३	३६	७९				५८	४३	१०१
कावेली प्रा.वि.कावेली	हिलिहाड-२	सामुदायिक	९	३	१२	१५	१८	३३				२४	२१	४५
ज्ञानज्योति आ.वि.मादिवुङ्ग	हिलिहाड-२	सामुदायिक	२	५	७	१५	२२	३७				१७	२७	४४
नमूना प्रा.वि. अमरपुर	हिलिहाड-२	सामुदायिक				१२	१४	२६				१२	१४	२६
सिरिजंग उ.मा.वि.गोपेटार	हिलिहाड-३	सामुदायिक	१	२	३	६२	७६	१३८	९९	८०	१७९	१६२	१५८	३२०
शिवालय नि.मा.वि.डाँडे	हिलिहाड-३	सामुदायिक	४	६	१०	३९	३३	७२				४३	३९	८२

साम्ने प्रा.वि.साम्ने	हिलिहाड-३	सामुदायिक	१५	९	२४	१७	२१	३८				३२	३०	६२
हिलीहाड प्रा.वि.काभ्रे	हिलिहाड-३	सामुदायिक	९	४	१३	२२	२७	४९				३१	३१	६२
फाल्गुनन्द प्रा.वि.पेयांम्बा	हिलिहाड-३	सामुदायिक	०	४	४	४	३	७				४	७	११
सिद्ध मा.वि.पञ्चमी	हिलिहाड-४	सामुदायिक	१३	१५	२८	५८	८५	१४३	६८	४९	११७	१३९	१४९	२८८
मभैटार नि.मा.वि.सिवुवा	हिलिहाड-४	सामुदायिक	१०	९	१९	५७	५१	१०८				६७	६०	१२७
सिंहदेवी प्रा.वि.कैजले	हिलिहाड-४	सामुदायिक	३	५	८	१६	११	२७				१९	१६	३५
मेची प्रा.वि.कोदेपा	हिलिहाड-४	सामुदायिक	२	२	४	५	८	१३				७	१०	१७
निलगिरी उ.मा.वि.मुक्तुरा	हिलिहाड-५	सामुदायिक	८	८	१६	७२	९९	१७१	५७	५९	११६	१३७	१६६	३०३
सरस्वती मा.वि.ओराडफुड	हिलिहाड-५	सामुदायिक	८	११	१९	६०	५४	११४	२६	२८	५४	९४	९३	१८७
बगैचा प्रा.वि.बोक्रुम्बा	हिलिहाड-५	सामुदायिक	३	६	९	१४	१०	२४				१७	१६	३३
जामुने प्रा.वि.मेक्सिदुम्बा	हिलिहाड-५	सामुदायिक	७	३	१०	२०	१६	३६				२७	१९	४६
अरुणोदय प्रा.वि.सुभाड	हिलिहाड-५	सामुदायिक	७	६	१३	१८	२०	३८				२५	२६	५१
डाँडागाउँ प्रा.वि.डाँडागाउँ	हिलिहाड-५	सामुदायिक	८	१२	२०	१६	१५	३१				२४	२७	५१
मुटुङ्गाभरना प्रा.वि.सुम्बलवुङ्ग	हिलिहाड-५	सामुदायिक	१०	८	१८	१४	२४	३८				२४	३२	५६
भाग्योदय प्रा.वि.गाउँसारा	हिलिहाड-५	सामुदायिक	२	५	७	३५	२४	५९				३७	२९	६६
ब्रह्मयोगेश्वर वैदिक विद्यापीठ	हिलिहाड-५	सामुदायिक			०	०	२	२				०	२	२

जोरपोखरी														
सिद्धेश्वरी उ.मा.वि.टुवा	हिलिहाड-६	सामुदायिक	१७	९	२६	१२६	८१	२०७	१२९	७७	२०६	२७२	१६७	४३९
सिद्धकाली .मा.वि.अखौले	हिलिहाड-६	सामुदायिक	७	७	१४	५९	४३	१०२	१९	२२	४१	८५	७२	१५७
जोरपोखरी मा.वि.जोरपोखरी	हिलिहाड-६	सामुदायिक	६	९	१५	८५	८६	१७१	४६	३२	७८	१३७	१२७	२६४
मानेडाँडा नि.मा.वि.मानेडाँडा	हिलिहाड-६	सामुदायिक	३	५	८	६५	४४	१०९			०	६८	४९	११७
कञ्चनजंघा प्रा.वि.ठाडे	हिलिहाड-७	सामुदायिक	६	१	७	२१	१७	३८			०	२७	१८	४५
फाल्गुनन्द प्रा.वि.सेरचेपा	हिलिहाड-३	सामुदायिक	२	५	७	११	८	१९			०	१३	१३	२६
लालिगुरास प्रा.वि.	हिलिहाड-६	सामुदायिक	६	८	१४	७	७	१४			०	१३	१५	२८
मौलोडाँडा प्रा.वि.सिस्ले	हिलिहाड-६	सामुदायिक	४	२	६	२६	२५	५१			०	३०	२७	५७
सिद्धेश्वरी मा.वि.सुभाड	हिलिहाड-७	सामुदायिक	९	८	१७	८७	४७	१३४	१३	१५	२८	१०९	७०	१७९
सिद्धेश्वर नि.मा.वि.सिमखर्क	हिलिहाड-७	सामुदायिक	१५	१३	२८	६९	८५	१५४			०	८४	९८	१८२
जय भवानी नि.मा.वि.टारी	हिलिहाड-७	सामुदायिक	१३	१०	२३	६३	५९	१२२			०	७६	६९	१४५
वाजेन्द्रकाली नि.मा.वि.गोलेडाँडा	हिलिहाड-७	सामुदायिक	११	८	१९	५८	५८	११६			०	६९	६६	१३५
कञ्चनजंघा हिमश्रृंखला प्रा.वि.	हिलिहाड-६	सामुदायिक	१०	१०	२०	१७	१३	३०			०	२७	२३	५०
सुसुलुङ प्रा.वि.तम्फुवा	हिलिहाड-७	सामुदायिक	६	४	१०	२३	१७	४०			०	२९	२१	५०
सूर्योदय प्रा.वि.खुम्पाङ्गडाँडा	हिलिहाड-७	सामुदायिक	३	४	७	२४	१२	३६			०	२७	१६	४३



सिंहमार्ग प्रा.वि.सुभाड	हिलिहाड-७	सामुदायिक	१	३	४	३	०	३			०	४	३	७
महादेव प्रा.वि.माफ्नीटार	हिलिहाड-७	सामुदायिक	४	२	६	६	६	१२			०	१०	८	१८
माडसेवा ई वो स्कुल	हिलिहाड १	सस्थागत	३३	२८	६१	६१	५६	११७			०	९४	८४	१७८
सिडगापुर ई वो स्कुल	हिलिहाड २	सस्थागत	२७	२३	५०	२९	२६	५५			०	५६	४९	१०५
अमरपुर विलिभर्स ई वो स्कुल	हिलिहाड १	सस्थागत	१८	१५	३३	२३	२२	४५			०	४१	३७	७८
चतुरे लिटल स्टार ई वो स्कुल	हिलिहाड ६	सस्थागत	२३	२२	४५	२०	१६	३६			०	४३	३८	८१
जन जाग्रिती ई वो स्कुल	हिलिहाड ४	सस्थागत	१८	२२	४०			०			०	१८	२२	४०
मेरीगोल्ड ई वो स्कुल	हिलि हाड ४	सस्थागत	१३	१२	२५			०			०	१३	१२	२५
कन्चन शिक्षा निकेतन ई वो स्कुल	हिलिहाड ६	सस्थागत	१५	१२	२७	१४	१२	२६			०	२९	२४	५३
एभरेस्ट ई वो स्कुल	हिलिहाड ७	सस्थागत	२४	२०	४४	२३	२०	४३			०	४७	४०	८७

कलेज तथा विद्यार्थी संख्या

यो प्रकृतिको कलेज नभएको

कलेज/क्याम्पसको नाम	वार्ड नं.	संकाय	पढाई हुने तह	पढाई हुने प्रमुख विषयहरु	विद्यार्थी संख्या		
					छात्रा	छात्र	जम्मा
क. अप्रावधिक							

### ३.१.४ शिक्षक विवरण

#### ३.१.४ शिक्षक विवरण

विद्यालयको नाम	वडा नम्बर	किसिम ( सामुदायिक, संस्थागत,  मदरसा, गुम्बा)	स्वीकृत दरबन्दी  संख्या	कार्यरत शिक्षक संख्या		महिला शिक्षक संख्या		विषयगत शिक्षक संख्या			कैफियत
				शिक्षक	शिक्षिका	आधारभूत	माध्यामिक	गणित	विज्ञान	अंग्रेजी	
अमरपुर उ.मा.वि.अमरपुर	हिलिहाड-१	सामुदायीक	१८	१६	२	२		१	२	३	
अमरज्योति नि.मा.वि.राईगाउँ	हिलिहाड-१	सामुदायीक	६	३	३	३					२ पालिका दरवन्धी
सिंहमार्ग प्रा.वि.धुसेनी	हिलिहाड-१	सामुदायीक	३	१	१	१					१ खालि
सरस्वती प्रा.वि.	हिलिहाड-१	सामुदायीक	१	०	१	१					१ पालिका दरवन्धी

सिंहपुर पशुपति मा.वि.आडवुङ्ग	हिलिहाड-२	सामुदायीक	१४	११	३	२	१				१ पालिका दरवन्धी
जनता प्रा.वि.कोलडाडा	हिलिहाड-२	सामुदायीक	५	४	१	१					
कावेली प्रा.वि.कावेली	हिलिहाड-२	सामुदायीक	३	२	१	१					
ज्ञानज्योति आ.वि.मादिवुङ्ग	हिलिहाड-२	सामुदायीक	३	१	२	२					
नमूना प्रा.वि. अमरपुर	हिलिहाड-२	सामुदायीक	२	२	१						१ पालिका दरवन्धी
सिरिजंग उ.मा.वि.गोपेटार	हिलिहाड-३	सामुदायीक	१७	१५	२	२		१	२	२	१ पालिका दरवन्धी सट्टा
शिवालय नि.मा.वि.डाँडे	हिलिहाड-३	सामुदायीक	७	५	२	२				१	२ पालिका दरवन्धीमा १ खालि
साम्रे प्रा.वि.साम्रे	हिलिहाड-३	सामुदायीक	४	२	२	२					

हिलीहांड प्रा.वि.काभ्रे	हिलिहाड-३	सामुदायीक	४	३	१	१					१ पालिका दरवन्धी
फाल्गुनन्द प्रा.वि.पेयाँक्या	हिलिहाड-३	सामुदायीक	१	०	१	१					१ पालिका दरवन्धी
सिद्ध मा.वि.पञ्चमी	हिलिहाड-४	सामुदायीक	१३	९	४	४					
मभ्कैटार नि.मा.वि.सिवुवा	हिलिहाड-४	सामुदायीक	८	४	४	४					
सिंहदेवी प्रा.वि.कैजले	हिलिहाड-४	सामुदायीक	२	१	१	१					
मेची प्रा.वि.कोदेपा	हिलिहाड-४	सामुदायीक	१	१							
निलगिरी उ.मा.वि.मुक्पुरा	हिलिहाड-५	सामुदायीक	१८	१२	६	४	२	२	२	२	
सरस्वती मा.वि.ओराडफुड	हिलिहाड-५	सामुदायीक	१०	७	३	३		१	१	१	
बगैचा प्रा.वि.बोक्रुम्बा	हिलिहाड-५	सामुदायीक	२	१	१	१					

जामुने प्रा.वि.मेक्सिदुम्बा	हिलिहाड-५	सामुदायीक	३	०	३	३					
अरुणोदय प्रा.वि.सुभाड	हिलिहाड-५	सामुदायीक	३	१	२	२					
डांडागाउँ प्रा.वि.डांडागाउँ	हिलिहाड-५	सामुदायीक	२	१	१	१					
मुदुङगाभरना प्रा.वि.सुम्लिवुङ्ग	हिलिहाड-५	सामुदायीक	२	१	१	१	३				
भाग्योदय प्रा.वि.गाउँसारा	हिलिहाड-५	सामुदायीक	३	१	१	१					१ राखत खाली
ब्रह्मयोगेश्वर वैदिक विद्यापीठ जोरपोखरी	हिलिहाड-५	सामुदायीक	१	०	०	०					२ राखत खाली
सिद्धेश्वरी उ.मा.वि.टुवा	हिलिहाड-६	सामुदायीक	१८	१०	८	७		१	१	२	२ मा वि खाली
सिद्धकाली .मा.वि.अखौले	हिलिहाड-६	सामुदायीक	८	४	४	३			१	१	१ पालिका दरवन्धी
जोरपोखरी मा.वि.जोरपोखरी	हिलिहाड-६	सामुदायीक	७	४	३	३				१	१ पालिका दरवन्धी

मानेडाँडा नि.मा.वि.मानेडाँडा	हिलिहाड-६	सामुदायीक	७	४	१	१					२ प्रा वि खाली	
कञ्चनजंघा प्रा.वि.ठाडे	हिलिहाड-७	सामुदायीक	३	१	२	२						
फाल्गुनन्द प्रा.वि.सेरचेपा	हिलिहाड-३	सामुदायीक	२	२	०	०						
लालिगुरास प्रा.वि.	हिलिहाड-६	सामुदायीक	१	०	१	१						
मौलोडाँडा प्रा.वि.सिम्ले	हिलिहाड-६	सामुदायीक	२	१	१	१					१ पालिका दरवन्धी	
सिद्धेश्वरी मा.वि.सुभाड	हिलिहाड-७	सामुदायीक	८	६	२	१		१		१	२ मा वि खाली	
सिद्धेश्वर नि.मा.वि.सिमखर्क	हिलिहाड-७	सामुदायीक	७	३	२	२				१	१	२ प्रा वि खाली
जय भवानी नि.मा.वि.टारी	हिलिहाड-७	सामुदायीक	७	५	२	२						१ पालिका दरवन्धी
बाजेन्द्रकाली नि.मा.वि.गोलेडाँडा	हिलिहाड-७	सामुदायीक	६	२	४	४						

कञ्चनजंघा हिमश्रृंखला प्रा.वि.	हिलिहाड-६	सामुदायीक	३	१	२	२					
सुसुलुड प्रा.वि.तम्फुवा	हिलिहाड-७	सामुदायीक	२	१	१	१					
सूर्योदय प्रा.वि.खुम्पाङ्गडाँडा	हिलिहाड-७	सामुदायीक	२	२	०	०					
सिंहमार्ग प्रा.वि.सुभाड	हिलिहाड-७	सामुदायीक	१	१	०	०					
महादेव प्रा.वि.माफ्कीटार	हिलिहाड-७	सामुदायीक	१	१	०	०					
माडसेवा ई वो स्कुल	हिलिहाड १	संथागत	८	४	४	४					
सिडगापुर ई वो स्कुल	हिलिहाड २	संथागत	६	३	३	३					
अमरपुर विलिभर्स ई वो स्कुल	हिलिहाड १	संथागत	५	३	२	२					



चतुरे लिटल स्टार ई वो स्कुल	हिलिहाड ६	संथागत	६	३	३	३					
जन जाग्रिती ई वो स्कुल	हिलिहाड ४	संथागत	४	२	२	२					
मेरीगोल्ड ई वो स्कुल	हिलि हाड ४	संथागत	४	१	३	३					
कन्चन शिक्षा निकेतन ई वो स्कुल	हिलिहाड ६	संथागत	५	३	१	१					
एभरेस्ट ई वो स्कुल	हिलिहाड ७	संथागत	६	२	४	४					
		जम्मा	२८५	१७३	१०५	९८	६	७	१०	१५	

३.१.५ भर्ना दर, निरन्तरता दर, शिकाई उपलब्धी दर

विद्यालयको नाम, स्थान र किसिम ( सामुदायिक, संस्थागत, मदरसार गुम्बा)	वडा नम्बर	खुद भर्ना दर			निरन्तरता दर			सिकाई उपलब्धी दर			उतिर्ण दर		
		पूर्व प्राथमि क	आधा र भूत	माध्यामि क	पूर्व प्राथमि क	आधा र भूत	माध्यामि क	कक्ष । ८	कक्ष । १०	कक्ष । १२	कक्ष । ८	कक्ष । १०	कक्ष । १२
अमरपुर उ.मा.वि.अमरपुर	हिलिहाड-१	६५	९८	८८	६६	९०	८०	४६	४५	२१	९६	७	६३
अमरज्योति नि.मा.वि.राईगाउँ	हिलिहाड-१	८०	९९		८५	९२		५२			९८		
सिंहमार्ग प्रा.वि.धुसेनी	हिलिहाड-१	५६	९८		६५	९६							
सरस्वती प्रा.वि.	हिलिहाड-१	८५	९९		९०	९५							

सिंहपुर पशुपति मा.वि.आडवुङ्ग	हिलिहाड-२	८६	९९	९२	८०	८९	८५						
जनता प्रा.वि.कोलडाँडा	हिलिहाड-२	८४	९८		७८	९४							
कावेली प्रा.वि.कावेली	हिलिहाड-२	८७	९९		८९	९५							
ज्ञानज्योति आ.वि.मादिवुङ्ग	हिलिहाड-२	६८	९७		७४	९०							
नमूना प्रा.वि.अमरपुर	हिलिहाड-२	९७	९९		८९	९७							
सिरिजंग उ.मा.वि.गोपेटार	हिलिहाड-३	८६	९९	९६	८८	९१	९४	७६	५८	४९	९९	५६	७५
शिवालय नि.मा.वि.डाँडे	हिलिहाड-३	७७	९८		६४	९६		६५			८५		
साघ्रे प्रा.वि.साघ्रे	हिलिहाड-३	९०	९९		८९	९६							
हिलीहाड प्रा.वि.काभ्रे	हिलिहाड-३	९५	९९		८६	९७							
फाल्गुनन्द प्रा.वि.पेयाँक्या	हिलिहाड-३	९९	९९		९९	९९							

सिद्ध मा.वि.पञ्चमी	हिलिहाड-४	८०	९९	९६	७५	९१	९३	६६	४३		९८	१४	
मभैटार नि.मा.वि.सिवुवा	हिलिहाड-४	८५	९९		८६	९३		५५			९०		
सिंहदेवी प्रा.वि.कैजले	हिलिहाड-४	८७	९९		८९	९५							
मेची प्रा.वि.कोदेपा	हिलिहाड-४	६७	९६		७७	८९							
निलगिरी उ.मा.वि.मुक्तुरा	हिलिहाड-५	९०	९९	९४	७८	९५	९६	६७	५७	७५	९७	३२	७४
सरस्वती मा.वि.ओराडफुड	हिलिहाड-५	८२	९७		६५	७०	७८	५५	५२		९८	०	
बगैचा प्रा.वि.वोक्स्वा	हिलिहाड-५	८०	९९		७९	८९							
जामुने प्रा.वि.मेक्सिदुम्बा	हिलिहाड-५	८१	९९		७८	९१							
अरुणोदय प्रा.वि.सुभाड	हिलिहाड-५	७३	९७		८९	९५							
डाँडागाउँ प्रा.वि.डाँडागाउँ	हिलिहाड-५	७८	९८		८२	९२							

मुद्दगाभरना प्रा.वि.सुम्लिवुङ्ग	हिलिहाड- ५	७९	९९		७८	८९								
भाग्योदय प्रा.वि.गाउँसारा	हिलिहाड- ५	९४	९९		९४	९७								
ब्रह्मयोगेश्वर वैदिक विद्यापीठ जोरपोखरी	हिलिहाड- ५	५६	६७		४५	६७								
सिद्धेश्वरी उ.मा.वि.टुवा	हिलिहाड- ६	९४	९९	८८	८०	८७	९२	४६	४८	३३	९६	१५	६२	
सिद्धकाली .मा.वि.अर्खौले	हिलिहाड- ६	९२	९९	८७	७५	८७	८८	५८	५६		९०	०		
जोरपोखरी मा.वि.जोरपोखरी	हिलिहाड- ६	९४	९९	८५	८५	९३	७८	६०	५१		९७	१९		
मानेडाँडा नि.मा.वि.मानेडाँडा	हिलिहाड- ६	८९	९८		७८	९३		५६			९८			
कञ्चनजघा प्रा.वि.ठाडे	हिलिहाड- ७	७९	९९		७७	९२								
फाल्गुनन्द प्रा.वि.सेरचेपा	हिलिहाड-३	७८	९९		७८	९३								

लालिगुरास प्रा.वि.	हिलिहाड- ६	८८	९९		८७	८९							
मौलोडांडा प्रा.वि.सिम्ले	हिलिहाड- ६	८७	९९		८४	८८							
सिद्धेश्वरी मा.वि.सुभाड	हिलिहाड- ७	८८	९९	८८	८८	९७	८९	६५	६५	५२	९७	२०	
सिद्धेश्वर नि.मा.वि.सिमखर्क	हिलिहाड- ७	८६	९८		८७	९८							
जय भवानी नि.मा.वि.टारी	हिलिहाड- ७	८७	९९		८६	८०							
बाजेन्द्रकाली नि.मा.वि.गोलेडांडा	हिलिहाड- ७	७८	९७		७८	७९							
कञ्चनजंघा हिमश्रृंखला प्रा.वि.	हिलिहाड- ६	८०	९८		७८	८०							
सुसुलुड प्रा.वि.तम्फुवा	हिलिहाड- ७	८५	९९		७५	६७							
सूर्योदय प्रा.वि.खुम्पाङ्गडांडा	हिलिहाड- ७	७८	९९		७८	९०							
सिंहमार्ग प्रा.वि.सुभाड	हिलिहाड- ७	५६	९८		६५	९०							

महादेव प्रा.वि.माभीटार	हिलिहाड- ७	९०	९५		८९	९५								
माडसेवा ई वो स्कूल	हिलिहा ड १	६७	९०		९७	९८								
सिडगापुर ई वो स्कूल	हिलिहा ड २	७७	९२		९८	९८								
अमरपुर विलिभर्स ई वो स्कूल	हिलिहा ड १	७८	९३		९८	९८								
चतुरे लिटल स्टार ई वो स्कूल	हिलिहा ड ६	६८	९२		९८	९९								
जन जाग्रिती ई वो स्कूल	हिलिहा ड ४	७९	९१		९७	९८								
मेरीगोल्ड ई वो स्कूल	हिलि हाड ४	७८	९२		९७	९७								

कन्चन शिक्षा निकेतन ई वो स्कूल	हिलिहा ड ६	७४	८४		९७	९७							
एभरेस्ट ई वो स्कूल	हिलिहा ड ३	७६	८८		६७	९०							

### ३.१.६ विद्यार्थी उत्तिर्ण दर

विद्यालयको नाम, स्थान र किसिम ( सामुदायिक, संस्थागत, मदरसार गुम्बा)	वडा नम्बर	जम्मा विद्यार्थी	आधारभूत शिक्षा पुरा गर्ने विद्यार्थी कक्षा ५	छात्रवृत्ती वा अन्य सुविधा पाउने विद्यार्थी	दिवा खाजा खान पाउने विद्यार्थी	कक्षा ९ मा प्राविधिक विषयमा भर्ना हुने विद्यार्थी	विज्ञान विषयमा कक्षा ११ मा भर्ना हुने विद्यार्थी
--	--------------	------------------	--	---	-----------------------------------	--	--



		छात्रा	छात्र	छात्रा	छात्र	छात्रा	छात्र	छात्रा	छात्र	छात्रा	छात्र	छात्रा	छात्र
अमरपुर उ.मा.वि.अमरपुर	१	१८६	१४६	५	३	६६	११	२२	२०	०	०	०	०
अमरज्योति नि.मा.वि.राईगाउँ	१	११५	६६	८	७	३६	१	४८	२७	०	०	०	०
सिंहमार्ग प्रा.वि.धुसेनी	१	१२	१३	१	२	१३	०	९	११	०	०	०	०
सरस्वती प्रा.वि.	१	४	८	०	०	४	०	४	८	०	०	०	०
सिंहपुर पशुपति मा.वि.आडवुङ्ग	२	२६७	२५०	१९	१०	१८१	९	५६	४०	०	०	०	०
जनता प्रा.वि.कोलडाँडा	२	५८	४३	५	७	३६	१	४८	२७	०	०	०	०
कावेली प्रा.वि.कावेली	२	२४	२१	१४	४	१८	१	१९	१२	०	०	०	०
ज्ञानज्योति आ.वि.मादिवुङ्ग	२	१७	२७	२	१	२२	०	११	२५	०	०	०	०
नमूना प्रा.वि. अमरपुर	२	१२	१४	०	०	१४	०	१२	१४	०	०	०	०

सिरिजंग उ.मा.वि.गोपेटार	३	१६२	१५८	५	३	४३	११	१३	८	०	०	०	०
शिवालय नि.मा.वि.डाँडे	३	१२९	१४९	४	१४	७३	८	२५	३४	०	०	०	०
साम्ने प्रा.वि.साम्ने	३	३३	३०	६	४	२१	२	२४	२२	०	०	०	०
हिलीहांड प्रा.वि.काभ्रे	३	३१	३१	४	३	२७	७	२५	३३	०	०	०	०
फाल्गुनन्द प्रा.वि.पेयाँक्या	३ ४	४	७	०	०	३	०	४	७	०	०	०	०
सिद्ध मा.वि.पञ्चमी	४	१२९	१४९	४	१४	७३	८	२५	३४	०	०	०	०
मभैटार नि.मा.वि.सिबुवा	४	६७	६०	५	३	५३	१२	३६	३३	०	०	०	०
सिहदेवी प्रा.वि.कैजले	४	१९	१६	५	३	११	०	१४	९	०	०	०	०
मेची प्रा.वि.कोदेपा	४	७	१०	०	०	८	०	५	८	०	०	०	०
निलगिरी उ.मा.वि.मुत्तुरा	५	१४२	१३९	४	९	६७	२०	३२	२३	०	०	०	०

सरस्वती मा.वि.ओराडफुड	५	९४	९६	७	७	५४	७	२४	२२	०	०	०	०
बगैचा प्रा.वि.बोकरम्बा	५	१७	१६	४	३	१०	४	९	१२	०	०	०	०
जामुने प्रा.वि.मेक्सिदुम्बा	५	२७	१९	३	३	१६	६	१९	१४	०	०	०	०
अरुणोदय प्रा.वि.सुभाड	५	२५	२६	३	६	२०	१२	२०	१६	०	०	०	०
डांडागाउँ प्रा.वि.डांडागाउँ	५	२४	२७	२	४	१५	३	१९	२१	०	०	०	०
मृदुङ्गाभरना प्रा.वि.सुम्लिवुङ्ग	५	२४	३२	३	५	२४	०	१८	२२	०	०	०	०
भाग्योदय प्रा.वि.गाउँसारा	५	३७	१९	७	३	२४	३	१९	२१	०	०	०	०
ब्रह्मयोगेश्वर वैदिक विद्यापीठ जोरपोखरी	५	१	८	०	०	८	०	१	५	०	०	०	०
सिद्धेश्वरी उ.मा.वि.तुवा	६	२७२	१६७	१५	८	१०३	७	५५	२७	०	०	०	०
सिद्धकाली .मा.वि.अर्खौले	६	८५	७२	७	३	६०	२	१९	२२	०	०	०	०

जोरपोखरी मा.वि.जोरपोखरी	६	९१	९५	७	९	३५	१२	२८	२२	०	०	०	०
मानेडाँडा नि.मा.वि.मानेडाँडा	६	३८	३३	८	५	३८	४	२५	२४	०	०	०	०
कञ्चनजंघा प्रा.वि.ठाडे	७	२७	१८	५	२	१७	०	१९	१४	०	०	०	०
फाल्गुनन्द प्रा.वि.सेरचेपा	३	१३	१३	३	१	८	१	७	११	०	०	०	०
लालिगुरास प्रा.वि.	६	१३	१५	०	०	७	०	१३	१४	०	०	०	०
मौलोडाँडा प्रा.वि.सिम्ले	६	६०	४३	०	०	२५	०	३०	२७	०	०	०	०
सिद्धेश्वरी मा.वि.सुभाड	७	७०	५०	३	४	४४	०	२४	१६	०	०	०	०
सिद्धेश्वर नि.मा.वि.सिमखर्क	७	८४	९७	१९	७	६९	२६	४१	४५	०	०	०	०
जय भवानी नि.मा.वि.टारी	७	१०२	१०१	१२	४	६३	७	२८	२८	०	०	०	०
बाजेन्द्रकाली नि.मा.वि.गोलेडाँडा	७	५९	६६	७	९	६१	२	२२	२५	०	०	०	०

कञ्चनजंघा हिमश्रृखला प्रा.वि.	७	१७	१३	४	२	१३	०	९	१०	०	०	०	०
सुसुलुड प्रा.वि.तम्कुवा	७	२९	२१	२	४	१७	१	२३	१३	०	०	०	०
सूर्योदय प्रा.वि.खुम्पाङ्गडाँडा	७	२७	२३	७	३	२३	०	१५	१६	०	०	०	०
सिंहमार्ग प्रा.वि.सुभाड	७	४	३	०	०	०	०	४	३	०	०	०	०
महादेव प्रा.वि.माफीटार	७	१०	८	०	०	६	०	१०	८	०	०	०	०
माडसेवा ई वो स्कुल	१	९४	८४	१०	८	१	०	०	०	०	०	०	०
सिडगापुर ई वो स्कुल	२	५६	४९	०	०	०	०	०	०	०	०	०	०
अमरपुर विलिभर्स ई वो स्कुल	१	४१	३७	७	८	०	०	०	०	०	०	०	०
चतुरे लिटल स्टार ई वो स्कुल	६	४३	३८	५	४	०	०	०	०	०	०	०	०

जन जाग्रिती ई वो स्कुल	४	१८	१२	०	०	०	०	०	०	०	०	०	०
मेरीगोल्ड ई वो स्कुल	४	१३	१२	०	०	०	०	०	०	०	०	०	०
कन्चन शिक्षा निकेतन ई वो स्कुल	६	२९	२४	४	५	०	०	०	०	०	०	०	०
एभरेस्ट ई वो स्कुल	७	४७	४०	५	६	१	१	०	०	०	०	०	०

## शैक्षिक गुणस्तर सम्बन्धी विवरण

विद्यालयको नाम, ठेगाना र किसिम	वडा नम्बर	अपाङ्ग विद्यार्थी श्रोत कक्षा ( भएको/नभएको)	<b>CBEGRA</b> कार्यान्वयन ( भएको/नभएको)	एकीकृत पाठ्यक्रम ( भएको/नभएको)	इन्टरनेट सुविधा ( भएको/नभएको)	छुट्टै प्रधानाध्यापक दरबन्दी (भएको /नभएको)
अमरपुर उ.मा.वि.अमरपुर	हिलिहाड-१	नभएको	नभएको	नभएको	भएको	नभएको
अमरज्योति नि.मा.वि.राईगाउँ	हिलिहाड-१	नभएको	नभएको	नभएको	नभएको	नभएको
सिंहमार्ग प्रा.वि.धुसेनी	हिलिहाड-१	नभएको	नभएको	नभएको	नभएको	नभएको
सरस्वती प्रा.वि.	हिलिहाड-१	नभएको	नभएको	नभएको	नभएको	नभएको
सिंहपुर पशुपति मा.वि.आडवुङ्ग	हिलिहाड-२	नभएको	नभएको	नभएको	भएको	नभएको
जनता प्रा.वि.कोलडाँडा	हिलिहाड-२	नभएको	नभएको	नभएको	नभएको	नभएको
कावेली प्रा.वि.कावेली	हिलिहाड-२	नभएको	नभएको	नभएको	नभएको	नभएको
ज्ञानज्योति आ.वि.मादिवुङ्ग	हिलिहाड-२	नभएको	नभएको	नभएको	नभएको	नभएको
नमूना प्रा.वि.अमरपुर	हिलिहाड-२	नभएको	नभएको	नभएको	नभएको	नभएको

सिरिजंग उ.मा.वि.गोपेटार	हिलिहाड-३	नभएको	नभएको	नभएको	भएको	नभएको
शिवालय नि.मा.वि.डाँडे	हिलिहाड-३	नभएको	नभएको	नभएको	नभएको	नभएको
साम्ने प्रा.वि.साम्ने	हिलिहाड-३	नभएको	नभएको	नभएको	नभएको	नभएको
हिलीहाड प्रा.वि.काभ्रे	हिलिहाड-३	नभएको	नभएको	नभएको	नभएको	नभएको
फाल्गुनन्द प्रा.वि.पेयाँक्या	हिलिहाड-३	नभएको	नभएको	नभएको	नभएको	नभएको
सिद्ध मा.वि.पञ्चमी	हिलिहाड-४	नभएको	नभएको	नभएको	भएको	नभएको
मझैटार नि.मा.वि.सिवुवा	हिलिहाड-४	नभएको	नभएको	नभएको	नभएको	नभएको
सिंहदेवी प्रा.वि.कैजले	हिलिहाड-४	नभएको	नभएको	नभएको	नभएको	नभएको
मेची प्रा.वि.कोदेपा	हिलिहाड-४	नभएको	नभएको	नभएको	नभएको	नभएको
निलगिरी उ.मा.वि.मुत्तुरा	हिलिहाड-५	नभएको	नभएको	नभएको	भएको	नभएको
सरस्वती मा.वि.ओराडफुड	हिलिहाड-५	नभएको	नभएको	नभएको	नभएको	नभएको
वगैचा प्रा.वि.वोकरुम्वा	हिलिहाड-५	नभएको	नभएको	नभएको	नभएको	नभएको



जामुने प्रा.वि.मेक्सिदुम्बा	हिलिहाउँ-५	नभएको	नभएको	नभएको	नभएको	नभएको
अरुणोदय प्रा.वि.सुभाङ	हिलिहाउँ-५	नभएको	नभएको	नभएको	नभएको	नभएको
डाँडागाउँ प्रा.वि.डाँडागाउँ	हिलिहाउँ-५	नभएको	नभएको	नभएको	नभएको	नभएको
मृदुङ्गाभरना प्रा.वि.सुम्लिवुङ्ग	हिलिहाउँ-५	नभएको	नभएको	नभएको	नभएको	नभएको
भाग्योदय प्रा.वि.गाउँसारा	हिलिहाउँ-५	नभएको	नभएको	नभएको	नभएको	नभएको
ब्रह्मयोगेश्वर वैदिक विद्यापीठ जोरपोखरी	हिलिहाउँ-५	नभएको	नभएको	नभएको	नभएको	नभएको
सिद्धेश्वरी उ.मा.वि.टुवा	हिलिहाउँ-६	नभएको	नभएको	नभएको	भएको	नभएको
सिद्धकाली .मा.वि.अर्खौले	हिलिहाउँ-६	नभएको	नभएको	नभएको	भएको	नभएको
जोरपोखरी मा.वि.जोरपोखरी	हिलिहाउँ-६	नभएको	नभएको	नभएको	भएको	नभएको
मानेडाँडा नि.मा.वि.मानेडाँडा	हिलिहाउँ-६	नभएको	नभएको	नभएको	नभएको	नभएको
कञ्चनजंघा प्रा.वि.ठाडे	हिलिहाउँ-७	नभएको	नभएको	नभएको	नभएको	नभएको

फाल्गुनन्द प्रा.वि.सेरचेपा	हिलिहाड-३	नभएको	नभएको	नभएको	नभएको	नभएको
लालिगुरास प्रा.वि.	हिलिहाड-६	नभएको	नभएको	नभएको	नभएको	नभएको
मौलोडाँडा प्रा.वि.सिम्ले	हिलिहाड-६	नभएको	नभएको	नभएको	नभएको	नभएको
सिद्धेश्वरी मा.वि.सुभाड	हिलिहाड-७	नभएको	नभएको	नभएको	भएको	नभएको
सिद्धेश्वर नि.मा.वि.सिमखर्क	हिलिहाड-७	नभएको	नभएको	नभएको	नभएको	नभएको
जय भवानी नि.मा.वि.टारी	हिलिहाड-७	नभएको	नभएको	नभएको	नभएको	नभएको
वाजेन्द्रकाली नि.मा.वि.गोलेडाँडा	हिलिहाड-७	नभएको	नभएको	नभएको	नभएको	नभएको
कञ्चनजंघा हिमशृखला प्रा.वि.	हिलिहाड-६	नभएको	नभएको	नभएको	नभएको	नभएको
सुसुलुङ प्रा.वि.तम्फुवा	हिलिहाड-७	नभएको	नभएको	नभएको	नभएको	नभएको
सूर्योदय प्रा.वि.खुम्पाङ्गडाँडा	हिलिहाड-७	नभएको	नभएको	नभएको	नभएको	नभएको
सिंहमार्ग प्रा.वि.सुभाड	हिलिहाड-७	नभएको	नभएको	नभएको	नभएको	नभएको

महादेव प्रा.वि.माभीटार	हिलिहाड-७	नभएको	नभएको	नभएको	नभएको	नभएको
माडसेवा ई वो स्कुल	हिलिहाड १	नभएको	नभएको	नभएको	नभएको	नभएको
सिङगापुर ई वो स्कुल	हिलिहाड २	नभएको	नभएको	नभएको	नभएको	नभएको
अमरपुर विलिभर्स ई वो स्कुल	हिलिहाड १	नभएको	नभएको	नभएको	नभएको	नभएको
चतुरे लिटल स्टार ई वो स्कुल	हिलिहाड ६	नभएको	नभएको	नभएको	नभएको	नभएको
जन जाग्रिती ई वो स्कुल	हिलिहाड ४	नभएको	नभएको	नभएको	नभएको	नभएको
मेरीगोल्ड ई वो स्कुल	हिलिहाड ४	नभएको	नभएको	नभएको	नभएको	नभएको
कन्चन शिक्षा निकेतन ई वो	हिलिहाड ६	नभएको	नभएको	नभएको	नभएको	नभएको

स्कुल						
एभरेस्ट ई वो स्कुल	हिलिहाड ७	नभएको	नभएको	नभएको	नभएको	नभएको

\*(CBEGRA): Class Room Based Erly Grade Reading Assessment

### बालमैत्री शिक्षा सम्बन्धी विवरण

विद्यालयको नाम र ठेगाना	वडा नम्बर	विद्यालय शान्ति क्षेत्र कार्यान्वयन (भएको/नभएको)	विद्यालय सुधार योजना अद्यावधिक (भएको/नभएको)	बाल क्लब गठन (भएको/नभएको)	बालमैत्री शिक्षण विधिको प्रयोग (भएको/नभएको)
-------------------------	-----------	--	---	---------------------------	---

अमरपुर उ.मा.वि.अमरपुर	हिलिहाड-१	भएको	भएको	भएको	भएको
अमरज्योति नि.मा.वि.राईगाउँ	हिलिहाड-१	भएको	भएको	भएको	भएको
सिंहमार्ग प्रा.वि.धुसेनी	हिलिहाड-१	भएको	भएको	भएको	भएको
सरस्वती प्रा.वि.	हिलिहाड-१	भएको	नभएको	नभएको	भएको
सिंहपुर पशुपति मा.वि.आडबुङ्ग	हिलिहाड-२	भएको	भएको	भएको	भएको
जनता प्रा.वि.कोलडाँडा	हिलिहाड-२	भएको	भएको	भएको	भएको
कावेली प्रा.वि.कावेली	हिलिहाड-२	भएको	नभएको	भएको	भएको
ज्ञानज्योति आ.वि.मादिबुङ्ग	हिलिहाड-२	भएको	भएको	भएको	भएको
नमूना प्रा.वि. अमरपुर	हिलिहाड-२	भएको	भएको	नभएको	भएको
सिरिजंग उ.मा.वि.गोपेटार	हिलिहाड-३	भएको	भएको	भएको	भएको





सिरिजंग उ.मा.वि.गोपेटार	हिलिहाड-३						○
शिवालय नि.मा.वि.डाँडे	हिलिहाड-३						○
साम्ने प्रा.वि.साम्ने	हिलिहाड-३						○
हिलीहांड प्रा.वि.काभ्रे	हिलिहाड-३						○
फाल्गुनन्द प्रा.वि.पेयाँक्या	हिलिहाड-३						○
सिद्ध मा.वि.पञ्चमी	हिलिहाड-४						○
मभैटार नि.मा.वि.सिबुवा	हिलिहाड-४						○
सिंहदेवी प्रा.वि.केजले	हिलिहाड-४						○
मेची प्रा.वि.कोदेपा	हिलिहाड-४						○
निलगिरी उ.मा.वि.मुक्तुरा	हिलिहाड-५						○



सरस्वती मा.वि.ओराडफुड	हिलिहाड-५							○
बगैचा प्रा.वि.वोकरुम्वा	हिलिहाड-५							○
जामुने प्रा.वि.मेक्सिदुम्वा	हिलिहाड-५							○
अरुणोदय प्रा.वि.सुभाड	हिलिहाड-५							○
डांडागाऊं प्रा.वि.डांडागाऊं	हिलिहाड-५							○
मृदुडगाभरना प्रा.वि.सुम्लिवुड	हिलिहाड-५							○
भाग्योदय प्रा.वि.गाऊंसारा	हिलिहाड-५							○
ब्रह्मयोगेश्वर वैदिक विद्यापीठ जोरपोखरी	हिलिहाड-५							○
सिद्धेश्वरी उ.मा.वि.टुवा	हिलिहाड-६							○
सिद्धकाली .मा.वि.अखौले	हिलिहाड-६							○

जोरपोखरी मा.वि.जोरपोखरी	हिलिहाड-६						○
मानेडाँडा नि.मा.वि.मानेडाँडा	हिलिहाड-६						○
कञ्चनजंघा प्रा.वि.ठाडे	हिलिहाड-७						○
फाल्गुनन्द प्रा.वि.सेरचेपा	हिलिहाड-३						○
लालिगुरास प्रा.वि.	हिलिहाड-६						○
मौलोडाँडा प्रा.वि.सिम्ले	हिलिहाड-६						○
सिद्धेश्वरी मा.वि.सुभाङ	हिलिहाड-७						○
सिद्धेश्वर नि.मा.वि.सिमखर्क	हिलिहाड-७						○
जय भवानी नि.मा.वि.टारी	हिलिहाड-७						○
बाजेन्द्रकाली नि.मा.वि.गोलेडाँडा	हिलिहाड-७						○

कञ्चनजंघा हिमश्रृंखला प्रा.वि.	हिलिहाड-६						○
सुसुलुड प्रा.वि.तम्फुवा	हिलिहाड-७						○
सूर्योदय प्रा.वि.खुम्पाङ्गडाँडा	हिलिहाड-७						○
सिंहमार्ग प्रा.वि.सुभाड	हिलिहाड-७						○
महादेव प्रा.वि.माफीटार	हिलिहाड-७						○
माडसेवा ई वो स्कुल	हिलिहाड १						○
सिडगापुर ई वो स्कुल	हिलिहाड २						○
अमरपुर विलिभर्स ई वो स्कुल	हिलिहाड १						○
चतुरे लिटल स्टार ई वो स्कुल	हिलिहाड ६						○

जन जाग्रिती ई वो स्कुल	हिलिहाड ४							○
मेरीगोल्ड ई वो स्कुल	हिलिहाड ४							○
कन्चन शिक्षा निकेतन ई वो स्कुल	हिलिहाड ६							○
एभरेस्ट ई वो स्कुल	हिलिहाड ३							○

३.१.९ छात्रवृत्ती तथा लक्षित सुविधाको विवरण

विद्यालयको नाम र ठेगाना (किसिम र तह)	वडा नम्बर	छात्रवृत्तीको किसिम अनुसार										
		दलित		अपाङ्ग		छात्रा	विपन्न		जेहेन्दार		अन्य सुविधा	
		छात्र	छात्रा	छात्र	छात्रा		छात्र	छात्रा	छात्र	छात्रा	छात्र	छात्रा
अमरपुर उ.मा.वि.अमरपुर	हिलिहाड-१	११	१२			०	०	०	०	०	०	०
अमरज्योति नि.मा.वि.राईगाउँ	हिलिहाड-१	१४	१५			०	०	०	०	०	०	०
सिंहमार्ग प्रा.वि.धुसेनी	हिलिहाड-१	०	०			०	०	०	०	०	०	०
सरस्वती प्रा.वि.	हिलिहाड-१	१	०			०	०	०	०	०	०	०
सिंहपुर पशुपति मा.वि.आडबुङ्ग	हिलिहाड-२	९	१३	१		०	०	०	०	०	०	०
जनता प्रा.वि.कोलडाँडा	हिलिहाड-२	१	२			०	०	०	०	०	०	०

कावेली प्रा.वि.कावेली	हिलिहाड-२	१	३			०	०	०	०	०	०	०
ज्ञानज्योति आ.वि.मादिवुङ्ग	हिलिहाड-२	०	०			०	०	०	०	०	०	०
नमूना प्रा.वि. अमरपुर	हिलिहाड-२	०	०			०	०	०	०	०	०	०
सिरिजंग उ.मा.वि.गोपेटार	हिलिहाड-२	८	१०			०	०	०	०	०	०	०
शिवालय नि.मा.वि.डाँडे	हिलिहाड-२	१	३			०	०	०	०	०	०	०
साभ्रे प्रा.वि.साभ्रे	हिलिहाड-२	२	५			०	०	०	०	०	०	०
हिलीहांड प्रा.वि.काभ्रे	हिलिहाड-२	७	९	१		०	०	०	०	०	०	०
फाल्गुनन्द प्रा.वि.पेर्याँक्या	हिलिहाड-२	०	१			०	०	०	०	०	०	०
सिद्ध मा.वि.पञ्चमी	हिलिहाड-४	८	१३	१		०	०	०	०	०	०	०
मभैटार नि.मा.वि.सिवुवा	हिलिहाड-४	१२	१२			०	०	०	०	०	०	०

सिंहदेवी प्रा.वि.कैजले	हिलिहाड-४	०	०			०	०	०	०	०	०	०
मेची प्रा.वि.कोदेपा	हिलिहाड-४	०	०			०	०	०	०	०	०	०
निलगिरी उ.मा.वि.मुक्तुरा	हिलिहाड-५	२०	२५	१	१	०	०	०	०	०	०	०
सरस्वती मा.वि.ओराडफुड	हिलिहाड-५	७	१०	२		०	०	०	०	०	०	०
बगैचा प्रा.वि.वोक्स्वा	हिलिहाड-५	४	६			०	०	०	०	०	०	०
जामुने प्रा.वि.मेक्सिदुम्या	हिलिहाड-५	०	२		१	०	०	०	०	०	०	०
अरुणोदय प्रा.वि.सुभाड	हिलिहाड-५	१२	१४			०	०	०	०	०	०	०
डाँडागाउँ प्रा.वि.डाँडागाउँ	हिलिहाड-५	३	४			०	०	०	०	०	०	०
मृदुङ्गाभरना प्रा.वि.सुम्लिवुङ्ग	हिलिहाड-५	६				०	०	०	०	०	०	०
भाग्योदय प्रा.वि.गाउँसारा	हिलिहाड-५	३	५			०	०	०	०	०	०	०

ब्रह्मयोगेश्वर वैदिक विद्यापीठ जोरपोखरी	हिलिहाड-५	०	०			०	०	०	०	०	०	०
सिद्धेश्वरी उ.मा.वि.टुवा	हिलिहाड-६	५	४		३	०	०	०	०	०	०	०
सिद्धकाली .मा.वि.अखौले	हिलिहाड-६	२	४	१	१	०	०	०	०	०	०	०
जोरपोखरी मा.वि.जोरपोखरी	हिलिहाड-६	१२	१४		१	०	०	०	०	०	०	०
मानेडाँडा नि.मा.वि.मानेडाँडा	हिलिहाड-६	४	६			०	०	०	०	०	०	०
कञ्चनजंघा प्रा.वि.ठाडे	हिलिहाड-७	०	०			०	०	०	०	०	०	०
फाल्गुनन्द प्रा.वि.सेरचेपा	हिलिहाड-३	१	४			०	०	०	०	०	०	०
लालिगुरास प्रा.वि.	हिलिहाड-६	०	१			०	०	०	०	०	०	०
मौलोडाँडा प्रा.वि.सिम्ले	हिलिहाड-६	०	१			०	०	०	०	०	०	०
सिद्धेश्वरी मा.वि.सुभाड	हिलिहाड-७	०	०			०	०	०	०	०	०	०



सिद्धेश्वर नि.मा.वि.सिमखर्क	हिलिहाड-७	२६	२८			०	०	०	०	०	०	०
जय भवानी नि.मा.वि.टारी	हिलिहाड-७	७	९			०	०	०	०	०	०	०
बाजेन्द्रकाली नि.मा.वि.गोलेडाँडा	हिलिहाड-७	५	५			०	०	०	०	०	०	०
कञ्चनजंघा हिमश्रृखला प्रा.वि.	हिलिहाड-६	०	१			०	०	०	०	०	०	०
सुसुलुड प्रा.वि.तम्फुवा	हिलिहाड-७	१	१			०	०	०	०	०	०	०
सूर्योदय प्रा.वि.खुम्पाङ्गडाँडा	हिलिहाड-७	०	०			०	०	०	०	०	०	०
सिंहमार्ग प्रा.वि.सुभाड	हिलिहाड-७	०	२			०	०	०	०	०	०	०
महादेव प्रा.वि.माभीटार	हिलिहाड-७	०	२			०	०	०	०	०	०	०
माडसेवा ई वो स्कुल	हिलिहाड १	०	०			०	०	०	०	०	०	०
सिडगापुर ई वो स्कुल	हिलिहाड २	०	०			०	०	०	०	०	०	०

अमरपुर विलिभर्स ई वो स्कुल	हिलिहाड १	○	○			○	○	○	○	○	○	○
चतुरे लिटल स्टार ई वो स्कुल	हिलिहाड ६	○	○			○	○	○	○	○	○	○
जन जाग्रिती ई वो स्कुल	हिलिहाड ४	○	○			○	○	○	○	○	○	○
मेरीगोल्ड ई वो स्कुल	हिलिहाड ४	○	○			○	○	○	○	○	○	○
कन्चन शिक्षा निकेतन ई वो स्कुल	हिलिहाड ६	○	○			○	○	○	○	○	○	○
एभरेस्ट ई वो स्कुल	हिलिहाड ७	○	○			○	○	○	○	○	○	○

३.१.२ तहगत रुपमा विद्यालय (सामुदायिक, संस्थागत, मदरसा, गुम्बा) तथा विद्यार्थी संख्या

विद्यालयको नाम	वडा नम्बर	विद्यालयको किसिम(सामुदायिक,संस्थागत मदरसा,गुम्बा),	पूर्व प्राथमिक			आधारभूत (१-८)			माध्यमिक (९-१२)			जम्मा		
			छात्रा	छात्र	जम्मा	छात्रा	छात्र	जम्मा	छात्रा	छात्र	जम्मा	छात्रा	छात्र	जम्मा
अमरपुर उ.मा.वि.अमरपुर	हिलिहाड-१	सामुदायिक	४	४	८	६४	६१	१२५	१००	६०	१६०	१६८	५	२९३
अमरज्योति नि.मा.वि.राईगाउँ	हिलिहाड-१	सामुदायिक	२२	१३	३५	९३	५३	१४६				११५	६६	१८१
सिंहमार्ग प्रा.वि.धुसेनी	हिलिहाड-१	सामुदायिक				१२	१३	२५				१२	१३	२५
सरस्वती प्रा.वि.	हिलिहाड-१	सामुदायिक	०	४	४	४	४	८				४	८	१२

सिंहपुर पशुपति मा.वि.आडवुङ्ग	हिलिहाड-२	सामुदायिक	३५	३४	६९	१६४	१६९	३३३	७४	४२	११६	२७३	२४	५	५१८
जनता प्रा.वि.कोलडाँडा	हिलिहाड-२	सामुदायिक	१५	७	२२	४३	३६	७९				५८	४३		१०१
कावेली प्रा.वि.कावेली	हिलिहाड-२	सामुदायिक	९	३	१२	१५	१८	३३				२४	२१		४५
ज्ञानज्योति आ.वि.मादिवुङ्ग	हिलिहाड-२	सामुदायिक	२	५	७	१५	२२	३७				१७	२७		४४
नमूना प्रा.वि.अमरपुर	हिलिहाड-२	सामुदायिक				१२	१४	२६				१२	१४		२६
सिरिजंग उ.मा.वि.गोपेटार	हिलिहाड-३	सामुदायिक	१	२	३	६२	७६	१३८	९९	८०	१७९	१६२	८		३२०
शिवालय नि.मा.वि.डाँडे	हिलिहाड-३	सामुदायिक	४	६	१०	३९	३३	७२				४३	३९		८२
साम्ने प्रा.वि.साम्ने	हिलिहाड-३	सामुदायिक	१५	९	२४	१७	२१	३८				३२	३०		६२
हिलिहाड प्रा.वि.काभ्रे	हिलिहाड-३	सामुदायिक	९	४	१३	२२	२७	४९				३१	३१		६२
फाल्गुनन्द प्रा.वि.पेयाँक्या	हिलिहाड-३	सामुदायिक	०	४	४	४	३	७				४	७		११

सिद्ध मा.वि.पञ्चमी	हिलिहाड-४	सामुदायिक	१३	१५	२८	५८	८५	१४३	६८	४९	११७	१३९	१४	९	२८८
मभैटार नि.मा.वि.सिवुवा	हिलिहाड-४	सामुदायिक	१०	९	१९	५७	५१	१०८				६७	६०	१२७	
सिंहदेवी प्रा.वि.कैजले	हिलिहाड-४	सामुदायिक	३	५	८	१६	११	२७				१९	१६	३५	
मेची प्रा.वि.कोदेपा	हिलिहाड-४	सामुदायिक	२	२	४	५	८	१३				७	१०	१७	
निलगिरी उ.मा.वि.मुक्तरा	हिलिहाड-५	सामुदायिक	८	८	१६	७२	९९	१७१	५७	५९	११६	१३७	१६	६	३०३
सरस्वती मा.वि.ओराडफुड	हिलिहाड-५	सामुदायिक	८	११	१९	६०	५४	११४	२६	२८	५४	९४	९३	१८७	
बगैचा प्रा.वि.वोक्सुवा	हिलिहाड-५	सामुदायिक	३	६	९	१४	१०	२४				१७	१६	३३	
जामुने प्रा.वि.मेक्सिदुम्बा	हिलिहाड-५	सामुदायिक	७	३	१०	२०	१६	३६				२७	१९	४६	
अरुणोदय प्रा.वि.सुभाड	हिलिहाड-५	सामुदायिक	७	६	१३	१८	२०	३८				२५	२६	५१	
डाँडागाउँ प्रा.वि.डाँडागाउँ	हिलिहाड-५	सामुदायिक	८	१२	२०	१६	१५	३१				२४	२७	५१	

मृदुङ्गाभरना प्रा.वि.सुम्लिवुङ्ग	हिलिहाड-५	सामुदायिक	१०	८	१८	१४	२४	३८				२४	३२	५६
भाग्योदय प्रा.वि.गाऊंसार	हिलिहाड-५	सामुदायिक	२	५	७	३५	२४	५९				३७	२९	६६
ब्रह्मयोगेश्वर वैदिक विद्यापीठ जोरपोखरी	हिलिहाड-५	सामुदायिक			०	०	२	२				०	२	२
सिद्धेश्वरी उ.मा.वि.टुवा	हिलिहाड-६	सामुदायिक	१७	९	२६	८१		१२९	७७		२०६	२७२	७	४३९
सिद्धकाली .मा.वि.अर्खौले	हिलिहाड-६	सामुदायिक	७	७	१४	५९	४३	१०२	१९	२२	४१	८५	७२	१५७
जोरपोखरी मा.वि.जोरपोखरी	हिलिहाड-६	सामुदायिक	६	९	१५	८५	८६	१७१	४६	३२	७८	१३७	७	२६४
मानेडाँडा नि.मा.वि.मानेडाँडा	हिलिहाड-६	सामुदायिक	३	५	८	६५	४४	१०९			०	६८	४९	११७
कञ्चनजंघा प्रा.वि.ठाडे	हिलिहाड-७	सामुदायिक	६	१	७	२१	१७	३८			०	२७	१८	४५
फाल्गुनन्द प्रा.वि.सेरचेपा	हिलिहाड-३	सामुदायिक	२	५	७	११	८	१९			०	१३	१३	२६
लालिगुरास प्रा.वि.	हिलिहाड-६	सामुदायिक	६	८	१४	७	७	१४			०	१३	१५	२८

मौलोडांडा प्रा.वि.सिम्ले	हिलिहाड-६	सामुदायिक	६	८	१४	३६	२५	६१			०	४२	३३	७५
सिद्धेश्वरी मा.वि.सुभाड	हिलिहाड-७	सामुदायिक	९	८	१७	८७	४७	१३४	१४	१५		११०	७०	१८०
सिद्धेश्वर नि.मा.वि.सिमखर्क	हिलिहाड-७	सामुदायिक	१५	१२	२७	६९	८५	१५४				८४	९७	१८१
जय भवानी नि.मा.वि.टारी	हिलिहाड-७	सामुदायिक	१३	१०	२३	६३	५९	१२२				७६	६९	१४५
बाजेन्द्रकाली नि.मा.वि.गोलेडांडा	हिलिहाड-७	सामुदायिक	११	८	१९	४८	५८	१०६				५९	६६	१२५
कञ्चनजंघा हिमश्रृंखला प्रा.वि.	हिलिहाड-६	सामुदायिक	१०	१०	२०	१७	१३	३०				२७	२३	५०
सुसुलुड प्रा.वि.तम्फुवा	हिलिहाड-७	सामुदायिक	६	४	१०	२३	१७	४०				२९	२१	५०
सूर्योदय प्रा.वि.खुम्पाङ्गडांडा	हिलिहाड-७	सामुदायिक	०	०	०	२७	२३	५०				२७	२३	५०
सिंहमार्ग प्रा.वि.सुभाड	हिलिहाड-७	सामुदायिक	१	३	४	३	०	३				४	३	७
महादेव प्रा.वि.माभीटार	हिलिहाड-७	सामुदायिक	४	२	६	६	६	१२				१०	८	१८
माडसेवा ई वो स्कुल	हिलिहाड १	सस्थागत	३३	२८	६१	६१	५६	११७				९४	८४	१७८

सिडगापुर ई वो स्कूल	हिलिहाड २	सस्थागत	२७	२३	५०	२९	२६	५५				५६	४९	१०५
अमरपुर विलिभर्स ई वो स्कूल	हिलिहाड १	सस्थागत	१८	१५	३३	२३	२२	४५				४१	३७	७८
चतुरे लिटल स्टार ई वो स्कूल	हिलिहाड ६	सस्थागत	२३	२२	४५	२०	१६	३६				४३	३८	८१
जन जाग्रिती ई वो स्कूल	हिलिहाड ४	सस्थागत	१८	२२	४०			०				१८	२२	४०
मेरीगोल्ड ई वो स्कूल	हिलिहा ड ४	सस्थागत	१३	१ २	२५			०				१३	१२	२५
कन्चन शिक्षा निकेतन ई वो स्कूल	हिलिहाड ६	सस्थागत	१५	१२	२७	१४	१२	२६				२९	२४	५३
एभरेस्ट ई वो स्कूल	हिलिहाड ७	सस्थागत	२४	२०	४४	२३	२०	४३				४७	४०	८७



### ३.२.१ स्वास्थ्य संस्था विवरण

. हिलिहाड गाउँपालिकामा रहेका सरकारी स्वास्थ्य संस्थाहरुको विवरण

क्र. सं.	सरकारी स्वास्थ्य संस्था	स्वास्थ्यकर्मीको		म.स्वा.स्व.से.	कैफियत
		दरवन्दी	पूर्ति		
१	प्रा.स्वा.के. गोपेटार	१२	११	९	
२	स्वास्थ्य चौकी अमरपुर	५	५	९	
३	स्वास्थ्य चौकी सिंहपुर	५	५	९	
४	स्वास्थ्य चौकी भारपा	५	५	९	
५	स्वास्थ्य चौकी सुभाड	५	५	९	
जम्मा		३२	३१	४५	

स्रोत: जिल्ला स्वास्थ्य कार्यालय, पाँचथर

हिलिहाड गाउँपालिकामा नेपाल रेडक्रस सोसाईटीका शाखा तथा उपशाखाहरुको विवरण

क्र.स.	शाखा / उपशाखाहरु	उपलब्ध सेवाहरु	कैफियत
१	नेपाल रेडक्रस सोसाईटी उपशाखा गोपेटार	प्राथमिक उपचार, स्ट्रेचर, विपद राहत सेवा र एम्बुलेन्स सेवा	
२	नेपाल रेडक्रस सोसाईटी उपशाखा अमरपुर	स्ट्रेचर, विपद राहत सेवा	
३	नेपाल रेडक्रस सोसाईटी सहयोग समिति भारपा	प्राथमिक उपचार, स्ट्रेचर	

स्रोत: नेपाल रेडक्रस सोसाईटी, पाँचथर, २०७३

विद्यमान स्वास्थ्य सेवाहरु

क्र.स.	स्वास्थ्य सेवा	संख्या	कैफियत
१	प्राथमिक स्वास्थ्य केन्द्र	१	
२	स्वास्थ्य चौकी	५	
३	सामुदायिक स्वास्थ्य इकाइ	२	

४	निजि अस्पताल	○	
५	फार्मिसि	○	
६	सरकारी अस्पताल	○	

स्वास्थ्य संस्थाको नाम र ठेगाना	वडा नम्बर	संस्थाको प्रकार★	स्वास्थ्यकर्मी		शैया संख्या	उपलब्ध सेवा तथा सुविधा (उपलब्ध छ/छैन)									
			स्विकृत दरबन्दी	पूर्तिको अवस्था		प्रसुती सेवा	ल्याव	क्लिनिक	एक्सरेसेवा	परिवार नियोजन	खोप सेवा	एससिटि	परामर्श सेवा	सुरक्षित मातृत्व सेवा	रक्त संचार सेवा
प्रा.स्वा. के. गोपेटार	३	२	१०	९	५	✓	✓	✓	✓	✓	✓	✓	✓	✓	×
अमरपुर स्वा. चौ.	१	३	५	४	×	✓	×	✓	×	✓	✓	×	✓	✓	×
सिहापुर स्वा. चौ.	२	३	५	४	×	✓	×	✓	×	✓	✓	×	✓	✓	×
पचमी स्वा. ई	४	१४	२	२	×	×	×	✓	×	✓	✓	×	✓	✓	×
भारापा स्वा. ई	६	३	५	४	×	✓	×	✓	×	✓	✓	×	✓	✓	×

स्वास्थ्य संस्थाको नाम र ठेगाना	वडा नम्बर	संस्थाको प्रकार★	स्वास्थ्यकर्मी		शैया संख्या	उपलब्ध सेवा तथा सुविधा (उपलब्ध छ/छैन)									
			स्विकृत दरबन्दी	पूर्तिको अवस्था		प्रसुती सेवा	ल्याव	क्लिनिक	एक्सरेसेवा	परिवार नियोजन	खोप सेवा	एससिटि	परामर्श सेवा	सुरक्षित मातृत्व सेवा	रक्त संचार सेवा
सुभाङ स्वा. ई	५	३	५	४	×	✓	×	✓	×	✓	✓	×	✓	✓	×
एकचेपा स्वा. ई	७	१४	२	२	×	×	×	✓	×	✓	✓	×	✓	✓	×

★१. अस्पताल, २. प्राथमिक स्वास्थ्य केन्द्र, ३. स्वास्थ्य चौकी, ४. निजी अस्पताल, ५. आयुर्वेद स्वास्थ्य केन्द्र, ६. आखा उपचार केन्द्र, ७. प्रसुती गृह, ८. बाल अस्पताल, ९. मानसिक अस्पताल, १०. प्राकृतिक चिकित्सालय, ११. रक्त संचार केन्द्र, १२. एचआइभि परीक्षण तथा परामर्श केन्द्र, १३. शहरी स्वास्थ्य केन्द्र, १४. सामुदायिक स्वास्थ्य इकाई, १५. निजी क्लिनिक, १६. शिक्षण अस्पताल १७. फार्मसी १८. अन्य

### ३.२.३ चिकित्सक तथा स्वास्थ्यकर्मीको विवरण

स्वास्थ्य संस्थाको नाम र ठेगाना	वडा नम्बर	प्रकार	कार्यरत स्वास्थ्यकर्मीको संख्या									
			विशेषज्ञ चिकित्सक	सामान्य चिकित्सक	हे.अ.	नर्स	अहेव	अनमी	ल्याव टेकिनसियन	अन्य	अन्य	
प्रा.स्वा. के. गोपेटार	३	२	०	१	०	१	३	३	१			

स्वास्थ्य संस्थाको नाम र ठेगाना	वडा नम्बर	प्रकार	कार्यरत स्वास्थ्यकर्मीको संख्या								
			विशेषज्ञ चिकित्सक	सामान्य चिकित्सक	हे.अ.	नर्स	अहेव	अनमी	ल्याव टेक्निसियन	अन्य	अन्य
अमरपुर स्वा. चौ.	१	३	०	०	०	०	२	२	०		
सिहापुर स्वा. चौ.	२	३	०	०	०	०	२	२	०		
पचमी स्वा. ई	४	१४	०	०	०	०	२	२	०		
भारापा स्वा. ई	६	३	०	०	०	०	२	२	०		
सुभाड स्वा. ई	५	३	०	०	०	०	१	१	०		
एकचेपा स्वा. ई	७	१४	०	०	०	०	१	१	०		

३.२.४ खोपतथा पोषण सम्बन्धी विवरण

वडा नम्बर	बालबालिका संख्या			खोप लिने बालबालिका संख्या					५ बर्ष मुनीका बालबालिका	
	१ बर्ष मुनीका	२ बर्ष मुनीका	५ बर्ष मुनी	विसिजि	पेण्टाभ्या लेण्ट★	पोलियो तेश्रो	दादुरा /रुबेला	जापानिज इन्सफलाइटिस (जे.ई.)	बृद्धी अनुगमन गरिएका	बृद्धी अनुगमन गरिएका मध्ये कुषोषित
१	६७	१११	२६८	३६	३८	३५	३८	४१	७२	०
२	८३	१९२	४७५	६२	५५	६४	४२	५०	८७	१
३	५६	११९	३०१	३०	३१	२८	३७	३८	७७	३
४	५३	१११	२८०	२२	२५	१७	२६	२६	१९	०
५	८९	१८४	४४४	५६	६०	५५	४३	४६	८१	०
६	८३	१६१	३७५	५३	६६	४४	३८	४१	७४	०

७	८९	२००	५००	३३	३७	३९	५३	५१	३३	०
जम्मा	५०८	१०७८	२६४३							

★डिपिटी, हेपबि, हिपबि

३.२.५ सुरक्षित मातृत्व सम्बन्धी विवरण श्रावण - वैशाख ०७६/०७७

वडा नम्बर	गत वर्षको गर्भवती/प्रसुती भएका महिला संख्या	टि.टि. खोप लिने गर्भवती		गर्भावस्थाको ४ पटक जाँच गराउने गर्भवती संख्या	प्रसुती भएको आधारमा गर्भवतीको संख्या		
		टी.टी. १ (पहिलो जाँचमा)	टी.टी. २ (पहिलो खोप लिएको एक महिना पछि)		स्वास्थ्य संस्थामा	दक्ष स्वास्थ्यकर्मीको सहयोगमा घरमा	स्वास्थ्यकर्मीको अनुपस्थितिमा घरमा
१	९ + १६	१६	३०	१४	८	०	०
२	२९ + २९	२८	३९	२८	११	०	०
३	५१ + ३०	९०	७८	४९	४३	०	०
४	० + ३०	२९	१९	१०	०	०	०









अपाङ्गता, जेष्ठ नागरिक

अपाङ्गता सम्बन्धि विवरण

क्र.सं.	अपाङ्गता भएका व्यक्तिको नाम	अपाङ्गता परिचयपत्रको किसिम	वर्ग	वडा नं. १
१	लिलाराज राना	मध्यम अपाङ्गता (पहेँलो रंगको)	ग	
२	कौशिला कामी	अति अशक्त अपाङ्गता परिचय पत्र(नीलो रंगको)	ख	
३	दिपेन्द्र राना मगर	सामान्य अपाङ्गता (सेतो रंगको)	घ	

क्र.सं.	अपाङ्गता भएका व्यक्तिको नाम	अपाङ्गता परिचयपत्रको किसिम	वर्ग	वडा नं. २
१	चुणामणी खरेल	मध्यम अपाङ्गता (पहेँलो रंगको)	ग	

२	सिद्धिकेशर खत्री	मध्यम अपांगता (पहेलो रंगको)	ग	
३	कृष्ण खतिवडा	मध्यम अपांगता (पहेलो रंगको)	ग	
४	विष्णु प्रसाद रिमाल	मध्यम अपांगता (पहेलो रंगको)	ग	
५	गोमा देवी कामी	अति अशक्त अपांगता परिचय पत्र(नीलो रंगको)	ख	
६	राम ब. जोगी	अति अशक्त अपांगता परिचय पत्र(नीलो रंगको)	ख	
७	सरिता तामाङ	अति अशक्त अपांगता परिचय पत्र(नीलो रंगको)	ख	
८	धनकुमार तिवारी	अति अशक्त अपांगता परिचय पत्र(नीलो रंगको)	ख	
९	सोमकुमार योजन	अति अशक्त अपांगता परिचय पत्र(नीलो रंगको)	ख	
१०	भक्रन राई	अति अशक्त अपांगता परिचय पत्र(नीलो रंगको)	ख	

११	सुनिता तामाङ	सामान्य अपांगता (सेतो रंगको)	घ	
१२	भक्त व. तामाङ	सामान्य अपांगता (सेतो रंगको)	घ	
१३	गोपाल माझी	सामान्य अपांगता (सेतो रंगको)	घ	
<b>क्र.सं.</b>	<b>अपाङ्गता भएका व्यक्तिको नाम</b>	<b>अपाङ्गता परिचयपत्रको किसिम</b>	<b>बर्ग</b>	<b>वडा नं. ३</b>
१	विकेन पालुडवा	मध्यम अपांगता (पहेलो रंगको)	ग	
२	नर प्रसाद न्यापाने	मध्यम अपांगता (पहेलो रंगको)	ग	
३	कृष्ण देवी कामी	मध्यम अपांगता (पहेलो रंगको)	ग	
४	अम्बर व.कटुवाल	अति अशक्त अपांगता परिचय पत्र(नीलो रंगको)	ख	
५	गोपी चन्द्र भारती	सामान्य अपांगता (सेतो रंगको)	घ	
६	वृख व. राई	सामान्य अपांगता (सेतो रंगको)	घ	

क्र. सं.	अपाङ्गता भएका व्यतिको नाम	अपाङ्गता परिचयपत्रको किसिम	बर्ग	वडा नं. ४
१	देवी ढकाल	मध्यम अपाङ्गता (पहेँलो रंगको)	ग	
२	धनमाया लिम्बू	अति अशक्त अपाङ्गता परिचय पत्र(नीलो रंगको)	ख	
३	महन कुमार योडहाड	अति अशक्त अपाङ्गता परिचय पत्र(नीलो रंगको)	ख	
४	सूर्य ब. योडहाड	अति अशक्त अपाङ्गता परिचय पत्र(नीलो रंगको)	ख	
५	राजेन्द्र गौतम	पूर्ण अशक्त अपाङ्गता (रातो रंगको)	क	
६	नरमाया कटेल	पूर्ण अशक्त अपाङ्गता (रातो रंगको)	क	
७	चित्र कुमारी लिम्बु	पूर्ण अशक्त अपाङ्गता (रातो रंगको)	क	
८	अग्नि प्रसाद आर्चाय	सामान्य अपाङ्गता (सेतो रंगको)	घ	

क्र. सं.	अपाङ्गता भएका व्यक्तिको नाम	अपाङ्गता परिचयपत्रको किसिम	बर्ग	वडा नं. ५
१	चन्द्र बहादुर लिम्बु		ग	
२	टेकमाया सुहाड	अति अशक्त अपाङ्गता परिचय पत्र(नीलो रंगको)	ख	
३	दिनेश ठटाल	अति अशक्त अपाङ्गता परिचय पत्र(नीलो रंगको)	ख	
४	डम्मर प्रसाद भण्डारी	अति अशक्त अपाङ्गता परिचय पत्र(नीलो रंगको)	ख	
५	अंकिता घिमिरे	अति अशक्त अपाङ्गता परिचय पत्र(नीलो रंगको)	ख	
६	बर प्रसाद योडहाड	अति अशक्त अपाङ्गता परिचय पत्र(नीलो रंगको)	ख	
७	सोम बहादुर तामाड	अति अशक्त अपाङ्गता परिचय पत्र(नीलो रंगको)	ख	

८	पवित्रा योडहाड	अति अशक्त अपांगता परिचय पत्र(नीलो रंगको)	ख	
९	डम्बर बहादुर सुहाड	पूर्ण अशक्त अपांगता (रातो रंगको)	क	
१०	सम्भाना सुहाड	पूर्ण अशक्त अपांगता (रातो रंगको)	क	
११	ज्ञानु लिम्बु	पूर्ण अशक्त अपांगता (रातो रंगको)	क	
१२	सन्तोष सुहाड	सामान्य अपांगता (सेतो रंगको)	घ	
१३	सन्देश पदालुड	सामान्य अपांगता (सेतो रंगको)	घ	

क्र.सं.	अपाङ्गता भएका व्यक्तिको नाम	अपाङ्गता परिचयपत्रको किसिम	बर्ग	वडा नं. ६
१	कौशिला तामाड	अति अशक्त अपांगता परिचय पत्र(नीलो रंगको)	ख	
२	मान बहादुर हाडसुरुम्बा	अति अशक्त अपांगता परिचय पत्र(नीलो रंगको)	ख	



३	तुलसा अधिकारी	अति अशक्त अपांगता परिचय पत्र(नीलो रंगको)	ख	
४	सोम माया जवेगु	अति अशक्त अपांगता परिचय पत्र(नीलो रंगको)	ख	
५	धन माया खतिवडा	पूर्ण अशक्त अपांगता (रातो रंगको)	क	
६	सूर्य बहादुर लावती	पूर्ण अशक्त अपांगता (रातो रंगको)	क	
७	राजेन्द्र गौतम	पूर्ण अशक्त अपांगता (रातो रंगको)	क	
८	नरमाया कटेल	पूर्ण अशक्त अपांगता (रातो रंगको)	क	
९	चित्र कुमारी लिम्बु	पूर्ण अशक्त अपांगता (रातो रंगको)	क	

क्र.सं.	अपाङ्गता भएका व्यक्तिको नाम	अपाङ्गता परिचयपत्रको किसिम	बर्ग	वडा नं.
१	निर्मला थापा	अति अशक्त अपांगता परिचय पत्र(नीलो रंगको)	ख	७

२	वीर बहादुर तामाङ	पूर्ण अशक्त अपांगता (रातो रंगको)	क	
३	फुलमाया तामाङ	पूर्ण अशक्त अपांगता (रातो रंगको)	क	

## कृषि

### कृषि सेवा केन्द्र, उपकेन्द्र, कृषक समूह

क्र. सं.	गाउँपालिकाको नाम	भवनको प्रकृति: वटा			गाउँपालिकाको वडा नं.	कैफियत
		गोटा	कच्ची	पक्की		
१	कृषि सेवा केन्द्र, अमरपूर	१	कच्ची		१	

श्रोत:- स्थलगत सर्वेक्षण २०७४ अनुसार

गाउँपालिकामा रहेको प्रमुख पाँच बालीको उत्पादन

क्र. सं.	प्रमुख बालीको उत्पादन (मे. टन )				
	धान	मकै	गहुँ	कोदो	जौ
१	३१२८.५३	४४४१.७०	६१७.८६	८२३.५५	३६.८८

श्रोत: जिल्ला कृषि विकास कार्यालय, पाँचथर(वार्षिक कृषि तथ्याङ्क अध्यावधिक पुस्तिका, (२०७२/७३)

## विशेष व्यवसायिक खेती र उत्पादन हुने मुख्य कृषि बाली

क्र.सं.	खाद्यन्न बाली	नगदे वाली	मसला वाली,	तेलहनवाली	दलहनवाली
१	वर्षे धान, वर्षे मकै, गहुँ, जौ, फापर, आलु	टमाटर, अर्मलसो, अदुवा, अलैची, आलु, प्याज, लसुन, खुर्सानी	हलेदो, लसुन, खुर्सानी, धनिया, सुप,	तोरी, सस्यूर्य, बदाम, भुस तिल, तिल,	मास, रहर, मुसुरो, गहत, केराउ, चना, भटमास, राजमा, बोडी, सिमि,
२	तरकारी वाली		फलफूल		अन्य
	काउली, वन्दा, चिप्ली भिण्डी, भन्टा,, मुला, धनिया, लसुन, प्याज, रायको साग, तोरीको साग, पालुङ्गो, चम्सुर, वेथेको साग, लटेको साग, गाण्टे मुला, चुकन्दर, ब्रो काउली,		आप, लिच्ची, केरा, मेवा, भुइकटर, रुखकटहर, अनार, उखु		माछापानन, च्याउ खेती

## पकेट खेती विवरण

क्र.सं.	बालीको नाम	पकेट क्षेत्र	कैफियत
१	अदुवा	जोरपोखरी,सुभाङ	
२	तरकारी	फेदपा,टारी	
३			

## पशुसेवा

### गाउँपालिका अर्न्तगत रहेका फार्मको विवरण

क्र.सं.	फार्मको नाम	ठेगाना	सम्पर्क ब्यक्ति	दर्ता मिति
१.	श्री श्रेष्ठ बाखापालन उद्योग	साविक भारपा-४ (हाल हिलिहाङ गा.पा.-६)	टिकाराम श्रेष्ठ	१४४/ २०७१०८१०३
२.	जोरपोखरी व्यवसायिक बंगुर फार्म	भारपा २ (हाल हिलिहाङ गाउँपालिका ६)	रबिन्द्र लावती	१०५०/ २०७१०८१०७

३.	तारोहाड बंगुर तथा पशु फार्म	भारपा २ (हाल हिलिहाङ्ग गाउँपालिका ६)	कर्णश्याम लावती	१०४७/ २०७१।८।९
४.	इन्द्रदेव गाईपालन उद्योग	अमरपुर ४ (हाल हिलिहाड गा.पा.-१)	इन्द्रलाल ढकाल	१०१४/ २०७१।३।२६
५.	जोरपोखरी उन्नत बाखा फार्म	सुभाड ८ (हाल हिलिहाङ्ग गाउँपालिका ५)	देविभक्त मैनाली	१०९२/ २०७१।१२।२३
६.	तेजपुञ्ज कृषि तथा पशुपालन उद्योग	सुभाड ९(हाल हिलिहाङ्ग गाउँपालिका ५)	लक्ष्मी प्रसाद भण्डारी	१०९६/ २०७२।०१।०२
७.	गाउँसारा बाखापालन उद्योग	सुभाड ९(हाल हिलिहाङ्ग गाउँपालिका ५)	अमर सुहाङ्ग	११९५/ २०७२।१२।१६
८.	तान्छोहाङ्ग उन्नत बाखा उद्योग	भारपा ८ (हाल हिलिहाङ्ग गाउँपालिका ७)	अइन्द्र इधिङ्गो	११२९/ २०७२।०५।२१
९.	थाम्दिन बाखा विकास	सुभाङ्ग ४ (हाल हिलिहाङ्ग	गजेन्द्र सुवेदी	१०५२/

	फार्म	गाउँपालिका ५)		२०७१।०८।१९
--	-------	---------------	--	------------

श्रोत :- जिल्ला पशुसेवा कार्यालय, पाँचथर

गाउँपालिका रुपमा दुध उत्पादनको विवरण

गाईको दुध उत्पादन मे. टन	उन्नत वर्ण शंकर	४१५	२११५
	स्थानीय गाई	१७१७	
भैसीको दुध उत्पादन मे. टन	उन्नत वर्ण शंकर	२४७.५	१६९८
	स्थानीय	१४५१	
कुल जम्मा दुध उत्पादन मे. टन		३८२३	

## सहकारी

### हिलिहाड गाउँपालिका भित्र रहेका सहकारी संस्थाहरुको विवरण

क्र. स.	संस्थाको नाम	ठेगाना	दर्ता नं.	महिला	पुरुष	जम्मा	शेयर
१	दोरुम्वा कृषि संकलन सहकारी लि.	हिलिहाड १	२३९	१५०	२०५	३५५	२९२५१००।
२	अमरपुर कृषि बहुउद्देश्य सहकारी सं.लि.	हिलिहाड १	२७४	१९	२८	४७	८९६००।
३	खलग हिलिहाड ग्रामिण विद्युत सहकारी सं. लि.	हिलिहाड १	४३३	१५३	७०७	८६०	११६७००।
४	सिंहपुर महिला बचत तथा ऋण सहकारी सं. लि.	हिलिहाड १	८७१	२५	०	२५	
५	कुम्भकर्ण दुग्ध सहकारी लि.	हिलिहाड १	४९४	३	२८	३१	११९६००।
६	सिस्नेरी बहुउद्देश्य सहकारी सं. लि.	हिलिहाड १	६८३	१३	१३	२६	४२००।
७	अमरपुर सहकारी सं.लि.	हिलिहाड १	५९१	४१	५६०	६०१	६०१००।
८	ग्रामिण महिला जागरण सहकारी सं.लि.	हिलिहाड ३	१२९	५३	१७	७०	७०००।



९	आगेजुड चिया उत्पादक सहकारी सं.लि.	हिलिहाड ३	४११	४	२१	२५	६२५००१
१०	मृदुगा दुग्ध उत्पादक सहकारी सं.लि.	हिलिहाड ४	४८३	३	२३	२६	२६०००१
११	स्पाक विद्युत सहकारी सं. लि.	हिलिहाड ४	५१२	३	२२	२५	२५०००१
१२	तमोर बचत तथा ऋण सहकारी सं. लि.	हिलिहाड ४	६०२	९	१६	२५	१२३७००१
१३	पञ्चमी कृषि बहुउद्देश्य सहकारी सं. लि.	हिलिहाड ४	२९२	२४५	१४५	३९०	३५८९००१
१४	महिला समाजसेवी सहकारी संस्था लि.	हिलिहाड ५	१३८	९२		९२	३५९००१
१५	हिमाली चिया उत्पादक सहकारी संस्था लि.	हिलिहाड ५	३४५	२	२४	२६	३२०००१
१६	पुर्वेली कृषि सहकारी सं. लि.	हिलिहाड ५	६७३	९	२९	३८	१५०००१
१७	गाउँवेशी दुग्ध उत्पादक सहकारी सं. लि.	हिलिहाड ५	७३८	६	२७	३३	३३०००१
१८	कापनाश्री कृषि सहकारी सं. लि.	हिलिहाड ६	५५	४	२३	२७	३०९००१
१९	लालिगुराँस बहुउद्देश्य सहकारी संस्था लि.	हिलिहाड ६	३५	३६	६७	१०३	२६३०००१

२०	मखमली कृषि सहकारी सं. लि.	हिलिहाड ६	१८			२९	२३२००१
२१	जोरपोखरी ग्रामिण बिद्युत सहकारी सं. लि.	हिलिहाड ६	४८४	१९३	६२३	८१६	८२३००१
२२	पोखरी बिद्युत सहकारी सं. लि.	हिलिहाड ६	४९०	६	२५	३१	९३०००१
२३	ध्रुवतारा बचत तथा ऋण सहकारी सं. लि.	हिलिहाड ६	५९८	८	१७	२५	२५०००१
२४	केरावारी कृषि सहकारी सं. लि.	हिलिहाड ६	७३०	१८	४२	६०	१५६०००१
२५	भारपा साना किसान सहकारी सं. लि	हिलिहाड ६	८०६	२४	७	३१	५३७०००१
२६	सप्तरंगी कृषि सहकारी सं. लि.	हिलिहाड ६	७३७	५	२०	२५	२१९००१
२७	चाँदनी बहुउदेश्य सहकारी संस्था लि.	हिलिहाड ७	१३१	६०५		६०५	३०८०००१
२८	जनसेवा कृषि सहकारी सं. लि.	हिलिहाड ७	२१	४	२१	२५	२५००१
२९	सुर्योदय कृषि सहकारी सं. लि.	हिलिहाड ७	३७६			९१	५३२००१
३०	चौतारी कृषि सहकारी सं. लि.	हिलिहाड ७	३८५	९	१८	२७	४१००१

३१	कंचन दुग्ध उत्पादक सहकारी सं. लि.	हिलिहाड ७	४९३	१३	१२	२५	२५०००।
३२	निजामती कर्मचारी युनियन संघ सहकारी सं. लि.	हिलिहाड ७	८४०	७	२६	३३	
३३	हेवा ग्रामिण बिद्युत सहकारी सं. लि.	हिलिहाड ७	४२२	७	१२८	१३५	१३५००।
३४	सामुदायिक कृषि सहकारी सं. लि.	हिलिहाड ७	८९६	१०	३२	४२	१२६००।

### हिलिहाड गाउँपालिकामा भएका चिया सहकारीहरूको विवरण

क्र.स.	चिया सहकारीहरूको नाम	ठेगाना	सदस्य संख्या		जम्मा सदस्य संख्या
			पुरुष	महिला	
१	आगेजुड चिया उत्पादक सहकारी संस्था लि.	हिलिहाड ३	३६	८	४४
२	याडरुपथुम चिया उत्पादक सहकारी संस्था लि.	हिलिहाड ३	२६	२	२८
३	हिमाली चिया उत्पादक सहकारी संस्था लि.	हिलिहाड ५	२६	१०	३६

स्रोत: चिया विस्तार योजना, लालीखर्क, पांचथर, २०७३

गाउँपालिका अर्न्तगत वडास्तरमा रहेका पशुहरुको तथ्यांक विवरण

वडा नं.	वडाको केन्द्र/वडा कार्यालय	घरघुरी संख्या	पशु तथ्याङ्क																	
			गाई				भैसी						बाख्रा			भेडा			बंगुर	
			स्थानीय	उन्नत	चौरी/याक	जम्मा	स्थानीय	उन्नत	जम्मा	स्थानीय	उन्नत	जम्मा	स्थानीय	उन्नत	जम्मा	स्थानीय	उन्नत	जम्मा		
१	अमरपुर १-५ (नवमीवजार)	६१५	१२०२	४७	०	१२४९	५३५	४२	५७७	१९६२	१३८	२१००	७	०	७	१४१२	३७	१४४९		
२	अमरपुर ६-९ (सिंहपुर)	६४९	१६७०	६७	०	१७३७	७४३	५८	८०१	२७२९	१९२	२९२१	६	०	६	१९६४	४५	२००९		
३	पन्चमी १-३,५ (गोपेटार)	४७७	११६७	४८	०	१२१५	५१९	४१	५६०	१९०६	१३४	२०४०	५	०	५	१३७२	४४	१४१६		
४	पन्चमी ४,६-९ (पन्चमी)	३९६	१०४७	४५	०	१०९२	४६६	३७	५०३	१७०९	१२३	१८३२	४	०	४	१२३०	६२	१२९२		
५	सुभाङ्क ३-९ (ओप्लासे)	७५६	१७६५	७५	०	१८४०	७८६	६२	८४८	२८८४	२०५	३०८९	२	०	२	२०७५	४८	२१२३		
६	भारपा १-६ (जोरपोखरी)	६९०	१६६७	६८	०	१७३५	७४१	५८	७९९	२७२२	१९२	२९१४	४	०	४	१९५९	५५	२०१४		
७	सुभाङ्क १,२ र भारपा ७-९ (सल्लेरी)	८३०	१७९८	७५	०	१८७३	८०१	६३	८६४	२९४०	२११	३१५१	१	०	१	२११६	६२	२१७८		
	हिलिहाङ्क गाउँपालिकाको जम्मा :	४४१३	१०३१६	४२५	०	१०७४१	४५९१	३६१	४९५२	१६८५२	११९५	१८०४७	२९	०	२९	१२१२८	३५३	१२४८१		

श्रोत:- जिल्ला पशुसेवा कार्यालय, पाँचथर

५५. गाउँपालिका अर्न्तगत वडास्तरमा रहेका पंक्षी तथ्यांक विवरण

वडा नं.	वडाको केन्द्र/वडा कार्यालय	घरधुरी संख्या	कुखुरा संख्या									हास संख्या		परेवा संख्या	
			स्थानीय कुखुरा	ब्रोइलर्स	डुवल प्रोज	जम्मा	फुल पार्ने	फुल नपार्ने	चल्ला	फुल पार्ने	फुल नपार्ने	चल्ला	जम्मा		
हिलिहाड गाउँपालिका															
१	अमरपुर १-५ (नवमीबजार)	६१५	३९५६	२००	२४३	४३९९	५	२६३५	१००८	५	३	२	१०	७५	
२	अमरपुर ६-९ (सिंहपुर)	६४९	५५०२	०	१९५	५६९७	६	३३०४	१३६८	६	५	३	१४	१०४	
३	पन्चमी १-३,५ (गोपेटार)	४७७	३८४३	०	१३३	३९७६	७१६	२३०६	९५४	४	३	३	१०	७३	
४	पन्चमी ४,६-९ (पन्चमी)	३९६	३४४६	०	७२	३५१८	६३३	२०४०	८४५	४	३	२	९	६५	
५	सुभाड ३-९ (ओप्लासे)	७५६	५८१४	२००	१५०	६१६४	१०७४	३६५९	१४३१	७	५	३	१५	११०	
६	भारपा १-६ (जोरपोखरी)	६९०	५४८८	२००	२३०	५९१८	१०२९	३५१६	१३७३	६	५	३	१४	१०४	
७	सुभाड १,२ र भारपा ७-९ (सल्लेरी)	८३०	५९२७	०	६५	५९९२	१०७९	३४७५	१४३८	७	५	४	१६	११२	

जम्मा	४४१३	३३९७६	६००	१०८८	३५६६४	६३१२	२०९३५	८४१७	३९	२९	२०	८८	६४३
-------	------	-------	-----	------	-------	------	-------	------	----	----	----	----	-----

श्रोत:- जिल्ला पशुसेवा कार्यालय, पाँचथर

### भौतिक पूर्वाधार स्थिति विवरण

#### सडक सञ्जालको विद्यमान अवस्था

क्र.सं.	सडकको वर्गीकरण	लम्वाई कि.मि.	सडकको औषत चौडाई मि.	सडकले सेवा पुगेका वडाहरु
१	मेची राजमार्ग	७० कि.मी.	१० मि.	५ वटा वडा
२	सहायक राजमार्ग	छैन	छैन	छैन
३	पक्की तथा कालोपत्रे	७० कि.मी.	१० मि.	५ वटा वडा
४	कच्ची सडक मौसमी सडक	७० देखि ८० कि.मी.	८ देखि १० फिट	गाउँपालिकाको सवै वडाहरु

#### वडा अनुसार मुख्य सडकहरु

वडा नं.	सडकको वर्गीकरण	लम्वाई कि.मि.	सडकको औषत चौडाई मि.
१	भालुचोक- अमरपूर -आम्बोटे	३ कि.मी	६मि.
	अमरज्योति -राईगाँउ -मालवासे	१ कि.मी	६मि.

	भिमसेनस्थान-आम	१२ कि.मी	६मि.
	जोरपानी -आमचोक -हिलिहाड	५ कि.मी	६मि.
	आम्चोक -ढाडगाउँ	५ कि.मी	५मि.
	अम्बोटे मगर गाउँ	१.५ कि.मी	५मि.
	ढुङ्गेल डाँडा जोरपानी	२५ कि.मी	५मि.
	फेदापा सिस्नेरी	५ कि.मी	५मि.
	अमरपुर जोरपानी हिलिहाड दरवार	५ कि.मी	५मि.
	अमरपुर ,नवमी बजार पानीसार हुदैँ सिंहपुर	९ कि.मी	५मि.
	बलडाँडा सिंहमार्ग खोलाखर्क मो.वा.	१६ कि.मी	५मि.
२	मादेवुग- जरायोटार- तमोर करीडोर	३कि.मी.	५मि.
	सिंहपुर - कोल डाँडा — लिम्बुनिपूल	५कि.मी.	५मि.
	सिंहपुर - कुवापानि — फालाटे	४कि.मी.	५मि.
	सिंहपुर — फालाटे- खरेलगाँउ	५ कि.मी.	५मि.
	पिनासी-तमोर करीडोर	५ कि.मी.	५मि.
३	डाडे - सिमलवोटे	९कि.मी.	५मि.
	देउराली-साम्रो-मृदुङ्गा	१४कि.मी.	६मि.
	भावीचोक-कातिके	८ कि.मी.	५मि.
४	हिलिहाड- नक्कलेघाट	१९ कि.मी.	५मि.
	कोदेपा- भालुचोक	९ कि.मी	५मि.

	हल्द्वारचोक - सुभाडखोला	१० कि.मी	५मि.
५	टुनीधारा -जेभाले- सल्लेरी	८ कि.मी	५मि.
	भरना - खानीडाँडा -सल्लेरी	८ कि.मी	५मि.
	थाम्बीन -टुनीधारा	३ कि.मी	६मि.
	नक्लेधारा- टुनीधारा	२.५ कि.मी	५मि.
	बालाचतुरे - ओराडफुड	४ कि.मी	५मि.
	जोरपोखरी - गोसारा- भरना	५ कि.मी	५मि.
	च्यानडाँडा -भालुखोप - पञ्चमी	७ कि.मी	५मि.
	डोक्कीले मसारगाउँ गुरुड छाप ओप्लासे	२ कि.मी	५मि.
	कृपिले-किवा- जोरपोखरी	१० कि.मी.	६मि.
६	कृपिले-ठाडे	५ कि.मी	५मि.
	जोरपोखरी-रातमाटे	१० कि.मी	५मि.
	कोपिली- किवा मोटरबाटो	१२क.मी	५मि.
७	समेवा- सिमखर्क -तम्फुवा -एकचेपा	१८क.मी	५मि.
	सल्लेरी- एकचेप्पा- आम्बेजान	७क.मी	५मि.

गाउँपालिकाको केन्द्र पुग्न लाग्ने अनुमानीत समय घण्टा)

हालको वडा नं.	गाउँपालिकाको केन्द्र पुग्न लाग्ने समय (पैदल)	गाउँपालिकाको वडा कार्यालय	कैफियत
१	१ घण्टा	नवमी बजार	
२	३ देखि ४ घण्टा	सिंहपुर	





१	३२१४	१७	१४१५	२१	७३.२८	-	-	-	-
---	------	----	------	----	-------	---	---	---	---

स्रोत: जिल्ला वन कार्यालय, पाँचथर, २०७३

वन क्षेत्र/नर्सरी सम्बन्धी विवरण

सि.न.	सामुदायिक वन उपभोक्ता समितिको नाम	साविक ठेगाना	ठेगाना	क्षेत्रफल	घरधुरी	जनसंख्या
१	सल्लेरी सामुदायिक वन उपभोक्ता समिति	अमरपुर २,३,४,५	हिलिहाड १	१९८.२५	२४०	१२००
२	फेदाप सामुदायिक वन उपभोक्ता समिति	अमरपुर १ र ३	हिलिहाड १	४.८०	१०२	६००
३	बिजुली भञ्ज्याङ सामुदायिक वन उ.स.	अमरपुर ६	हिलिहाड २	४६.७२	१५४	९९३
४	सिंहदेवी पाथिभरा सामुदायिक वन उ.स.	अमरपुर ६ र ७	हिलिहाड २	६९.७५	७६	४०१
५	मादिबुङ सल्लेरी सामुदायिक वन उपभोक्ता समिति	अमरपुर ९	हिलिहाड २	१४६	१९६	१३४८
६	कावेली गरजिते सामुदायिक वन उपभोक्ता समिति	अमरपुर १, २, ४	हिलिहाड १	३६.५०	१७३	१०७१
७	चिउरीपानी सामुदायिक वन उपभोक्ता समिति	अमरपुर ७, ८ र ९	हिलिहाड २	१७४	३१८	१९२०
८	ठुलो धुसेनी	अमरपुर ५	हिलिहाड १	१९	१३०	१२३५

	सामुदायिक वन उ.स.					
९	पंचकन्या खोली सामुदायिक वन उ.स.	अमरपुर ६	हिलिहाड २	१६	१७८	१२३५
१०	भदौरे सामुदायिक वन उपभोक्ता समिति	भारपा ९	हिलिहाड ७	६९.७५	११३	५५५
११	सिटे सामुदायिक वन उपभोक्ता समिति	भारपा ४	हिलिहाड ६	६६.७५	८५	४५०
१२	चुचेढुंगा सामुदायिक वन उपभोक्ता समिति	भारपा ६ र ७	हिलिहाड ६ र ७	२२.७५	१७६	१०९६
१३	चुक्फारा सामुदायिक वन उपभोक्ता समिति	भारपा ९	हिलिहाड ७	६५.५०	६३	३८६
१४	सल्लेरी सामुदायिक वन उपभोक्ता समिति	भारपा ८	हिलिहाड ७	४७	११८	७४८
१५	सल्लेरी कोच्चे सामुदायिक वन उ.स.	पञ्चमी ४,६ र ८	हिलिहाड ४	३३	८९	४४५
१६	उत्तिसेनी सामुदायिक वन उपभोक्ता समिति	पञ्चमी ८	हिलिहाड	३२.६३	१११	८०९
१७	जोरपोखरी सामुदायिक वन उ.स.	सुभाड ७,८,९ र भारपा २,३,५,६	हिलिहाड ५,६	३३६	३२९	२०००
	जम्मा			१४१४।६५	२६५१	१६०५३

श्रोत:- जिल्ला वन कार्यालय, पाँचथर

### .सेवा प्रवाह

हिलिहाड गाउँपालिकामा रहेका हुलाक कार्यालयहरूको विवरण

क्र.	गाउँपालिकाको नाम	ठेगाना	कैफियत
------	------------------	--------	--------

सं.			
१	अमरपुर इलाका हुलाक कार्यालय	अमरपुर , पाँचथर	
२	मुक्तुरा अतिरिक्त हुलाक कार्यालय	सुभाङ , पाँचथर	
३	भारपा अतिरिक्त हुलाक कार्यालय	भारपा, पाँचथर	
४	गोपेटार अतिरिक्त हुलाक कार्यालय	पञ्चमी , पाँचथर	

स्रोत: जिल्ला हुलाक कार्यालय, पाँचथर, २०७३

### हिलिहाङ गाउँपालिकामा रहेका जनपथ प्रहरीको इकाईहरू

- (१) ईलाका प्रहरी कार्यालय, अमरपुर      (२) प्रहरी चौकी, गोपेटार  
(३) प्रहरी चौकी, जोरपोखरी      (४) अस्थायी प्रहरी चौकी, सिंहपुर  
(५) अस्थायी प्रहरी चौकी, अमरपुर

### हिलिहाङ गाउँपालिकामा रहेका नेपाली सेनाको इकाई

- (१) भैरवी दल गण 'क' गुल्म, जोरपोखरी

बाणिज्य बैंक, विकास बैंक, वित्तीय संस्था, लघु वित्त तथा सहकारी संस्था सम्बन्धी विवरण

क्र. सं.	सहकारी संस्था	फाइनान्स	विकास बैंक	बैंक	कैफियत (निजी वा सरकारी के हो उल्लेख गर्ने)
१	एन.एम.वि वित्तिय संस्था लिमिटेड, गोपेटार	१	०	०	
२	गुराँस लघुवित्त वित्तिय संस्था लिमिटेड, जोरपोखरी	१	०	०	
३	सिभिल बैंक, गोपेटार			१	
४	लक्ष्मि BLB बैंक, जोरपोखरी			१	

#### व्यापारिक केन्द्रहरुको विवरण

क्र. सं.	हाट बजार लाग्ने स्थान	बजारको किसिम	बजार लाग्ने दिन	सेवा पन्याउने क्षेत्रहरु
१	अमरपुर (भालुचोक)	पाक्षिक	नवमी	अमरपुर, नागी र पञ्चमी
२	जोपोखरी	पाक्षिक	चतुर्दशी	भारपा, सुभाड, एकतिन, पञ्चमी

पर्यटन

हिलिहाड गाउँपालिकामा रहेका पर्यटकीय स्थलहरुको विवरण धार्मिक/ऐतिहासिक/पुरातात्विक)

क्र.सं.	नाम	
१	काबेल (ए) ड्याम साइट	वडा नं. १
२	पाथिभरा मन्दिर (अमरपुर डाडाँ)	
३	तिलिङ्गा पानी	
४	महादेव स्थान	
५	खलंगा ठूली टार	
६	नवमी बजार	
७	सिंहवाहिनी पाथिभरा मन्दिर त्रिवेणी	

क्र.सं.	नाम	
१	काबेली नदी क्षेत्र	वडा नं. २
२	सिंहदेवी पाथिभरा मन्दिर	
३	शिवालय मन्दिर	
४	फौदार पाटी	
५	किराँत माडहिम	
६	बोराहाड धारा	
७	पिनासी घाट	
८	शिवपञ्चायन मन्दिर	
९	त्रिपन्नदेवी मन्दिर	
१०	अम्बिका देवी मन्दिर	

क्र.सं.	नाम	
१	भोटे गढी (मिकआप्पा)	वडा नं. ३
२	गोपेश्वर महादेव मन्दिर	
३	किराँत मडहिम	
४	हेभेन्ली पाथ मन्दिर	
५	एन.वि.सी चर्च	

क्र.सं.	नाम	
१	हिलिहाड दरवार	वडा नं. ४
२	साधु बस्ने गुफा	
३	शिवालय मन्दिर	
४	मृदगाँ भरना	
५	मौले डाडाँ	
६	नक्कले घाट	
७	आदिवासी जनजाति संग्रालय	
८	संग्रौला पाटी	
९	तामेधारी	
१०	सिंहदेवी देवस्थल	
११	मभैटार देवस्थल	
१२	तमोर नादी क्षेत्र	
१३	मलामी पाटी	

क्र.सं.	नाम	
१	तिनछाँगे भरना	
२	गणेश मन्दिर	
३	कान्छी/सानो पाथिभारा, डोफ्कीले	
४	शिवालय मन्दिर (जोरपोखरी)	
५	ढाडे कुटी मन्दिर	
६	माडहिम मसार गाउँ	
७	लायाम्वा चर्च	
८	चतुरे चर्च	
९	कागे चर्च	
१०	खाल्डे शिलाजित, (अप्ट्यारे) पाइने ठाउँ	
११	चुन खानी	
१२	फलामे खानी खाल्डे	
१३	ब्रहाम्यासा नन्द कुटी थामदिन	
१४	टुनी धारा शिवालय	
१५	सिंह दवि मन्दिर गल्छीणा	

वडा नं. ५



क्र.सं.	नाम	
१	पाथिभारा मन्दिर	वडा नं. ६
२	जोर पोखरी	
३	जोरपोखरी माडहिम	
४	शिवालय मन्दिर	
५	चतुरे बजार	
६	किराँत चोक	

क्र.सं.	नाम	
१	गाडी पुल घुम्ने ठाउँ	वडा नं. ७
२	सल्लेरी डाडाँ	
३	माने डाडाँ	
४	हेवाखोला हाइड	
५	शितलकुटी मन्दिर	
६	सिन्धुरे धारा मन्दिर	
७	गणेश मन्दिर (एकचेपा)	
८	योन्धेदेन मन्दिर	

श्रोत:- स्थलगत सर्वेक्षण २०७६ अनुसार

हिलिहाड गाउँ कार्यपालिकामा कार्यरत कर्मचारी विवरण

सि. नं.	कर्मचारीको नाम थर	पद	कार्यरत शाखा	सम्पर्क नम्बर
१	विक्रम लिम्बु	प्रमुख प्रशासकीय अधिकृत	कार्यालय प्रमुख	९८५२६८४४७७
२	दुर्गा प्रसाद तिमसिना	योजना तथा प्रशासन प्रमुख	प्रशासन	
३	सुवास भट्टराई	लेखापाल	लेखा प्रमुख	९८१५०९०२५५
४	रविन शिवाकोटी	सुचना प्रविधि अधिकृत	सुचना प्रविधि प्रमुख	९८४१७८३३३६
५	सीता राई	रोजगार संयोजक	प्रधानमन्त्री रोजगार शाखा	
६	चन्द्रप्रसाद घिमिरे	स्वास्थ्य शाखा प्रमुख	स्वास्थ्य शाखा	
७	उगेन मणी लिम्बु	प्राविधिक शाखा प्रमुख	प्राविधिक शाखा	
८	आभास अर्याल	सब इन्जिनियर	प्राविधिक शाखा	
९	जीवन भण्डारी	सब इन्जिनियर	प्राविधिक शाखा	
१०	बिमल योडहाड	एम.आइ.एस अपरेटर	पञ्जीकरण शाखा	
११	शम्भुराज पालुङ्वा	फिल्ड सहायक	पञ्जीकरण शाखा	
१२	हरीमाया गिरी		कार्यालय सहयोगी	
१३	बजिन्द्र कुमार पुरी		कार्यालय सहयोगी	
१४				
१५				

**वडा कार्यालयको कार्यरत कर्मचारीको**

सि. नं.	कर्मचारीको नाम थर	पद	कार्यरत शाखा	वडा नं.	सम्पर्क नम्बर
१	ज्ञान बहादुर अधिकारी	वडा सचिव	प्रशासन	१,२ नं. वडा सचिव	

२	भुवन पासमान	वडा सचिव	प्रशासन	३,६ नं.वडा सचिव	
३	सृजना राई	वडा सचिव	स.म.वि.नि.	४ नं.वडा सचिव	
४	नाराण ओभा	अ.स.इन्जिनियर	प्राविधिक	५ नं.वडा सचिव	
५	बेद प्रसाद मिश्र	वडा सचिव	प्रशासन	७ नं.वडा सचिव	
६	आइन्द्र सुहाड		कार्यालय सहयोगी	वडा नं. ५	
७	बविता सुवेदी		कार्यालय सहयोगी	वडा नं. ३	
८	मेनुका खरेल		कार्यालय सहयोगी	वडा नं. ४	
९	कविना चौहान		कार्यालय सहयोगी	वडा नं. २	
१०	गंगा न्यौपाने		कार्यालय सहयोगी	वडा नं. १	
११	जितेन तामाड		कार्यालय सहयोगी	वडा नं. ६	
१२	टेक बहादुर लिडदेन		कार्यालय सहयोगी	वडा नं. ७	

### शिक्षा शाखा

सि.नं.	कर्मचारीको नाम थर	पद	कार्यरत शाखा	सम्पर्क नं
१	विश्वनाथ भण्डारी	स्रोत व्यक्ति	शिक्षा शाखा	९८४२६५७२४४
२	लोकनाथ भट्टराई	स्रोत व्यक्ति	शिक्षा शाखा	

### महिला शाखा

सि.नं.	कर्मचारीको नाम थर	पद	कार्यरत शाखा	सम्पर्क नं
१	सृजना राई	सह महिला विकास निरीक्षक	महिला तथा बालबालिका शाखा प्रमूख	

### कृषि शाखा

सि.नं.	कर्मचारीको नाम थर	पद	कार्यरत शाखा	सम्पर्क नं
४	विमला वाग्ले	ना.प्रा.स.	कृषि	
५	सृजना रोका	ना.प्रा.स.	कृषि	

### पशु शाखा

सि.नं.	कर्मचारीको नाम थर	पद	कार्यरत शाखा	सम्पर्क नं
१	बासु काफ्ले	ना.प.से.प्रा.	पशु	
२	नारायण प्रसाद थापा	ना.प.स्वा.प्रा.	पशु	
३	ओम प्रकाश कुमार पौड्याल	ना.प.स्वा.प्रा.	पशु	

### स्वास्थ्य शाखा

सि.नं.	कर्मचारीको नाम थर	पद	कार्यरत शाखा	सम्पर्क नं
१	चन्द्रप्रसाद शर्मा घिमिरे		स्वास्थ्य शाखा	९८४४६२९९०२

			प्रमुख	
५	रामविलास चौधरी		स्वास्थ्य	
६	लक्ष्मी तामाङ		स्वास्थ्य	
७	चुडमा भोटिया		स्वास्थ्य	
८	मनोज भट्टराई		स्वास्थ्य	
९	विना कुमारी शाह		स्वास्थ्य	
१०	निरोज घिमिरे		स्वास्थ्य	
११	विमला राई		स्वास्थ्य	
१३	निसु कुमारी देव		स्वास्थ्य	
१४	होमित खड्का		स्वास्थ्य	
१५	मनिषा पाण्डे		स्वास्थ्य	
१६	शर्मिला गजमेर		स्वास्थ्य	
१९	इन्द्रमति कुमारी शाह		स्वास्थ्य	
२०	विमला भण्डारी		स्वास्थ्य	
२१	विनुका राई		स्वास्थ्य	
२२	उर्मिला तामाङ		स्वास्थ्य	
२५	कैशिला कुमारी चौधरी		स्वास्थ्य	
३१	फूर्वा शेर्पा		स्वास्थ्य	
३२	आशा सम्वाहाम्फे		स्वास्थ्य	
३३	नारायण खतिवडा		स्वास्थ्य	
३४	गोमा गिरी		स्वास्थ्य	
३५	लक्ष्मी प्रसाद हेम्बया		स्वास्थ्य	

### गाँउपालिकाको आय विवरण

आय शीर्षक	चालु वर्ष ७७/७८(रु हजारमा)
	अनुमानित
राजस्व	

आय शीर्षक	चालु वर्ष ७७/७८(रु हजारमा)
	अनुमानित
आन्तरिक श्रोत	४७,६२३
राजस्व बाँडफाँडबाट प्राप्त रकम	७५,९१४
बाँडफाँड भई प्राप्त हुने मूल्य अभिवृद्धि कर [राजस्व बाँडफाँड - संघीय सरकार]	७१,८०६
बाँडफाँटबाट प्राप्त हुने सवारी साधन कर [राजस्व बाँडफाँड - प्रदेश सरकार ]	४,१०८
अन्तर सरकारी वित्तीय हस्तान्तरण	३,१२,१९५
संघीय सरकार	३,०५,२००
समानिकरण अनुदान	९८,६००
शसर्त अनुदान चालु	१,९३,०००
समपुरक अनुदान चालु	१३,६००
प्रदेश सरकार	६,९९५
समानिकरण अनुदान	६,९९५
<b>जिम्मा</b>	<b>४,३५,७३२</b>